

Номер помещ.	Обозначение	Площадь, м²	Катег. помещ.
111	Входной тамбур №1	7.88	
112	Колосчатая/велоопека №1	11.63	
113	Колосчатая/велоопека №2	4.52	
114	Вневозвратный коридор №1	29.23	
115	Лестничная клетка №1	9.48	
116	Туалет с ПЭИ №1	5.71	
117	Входной тамбур №2	4.84	
118	Колосчатая/велоопека №3	8.95	
119	Вневозвратный коридор №2	25.69	
1110	Туалет с ПЭИ №2	2.76	
1111	Лестничная клетка №2	9.48	
1112	Входной тамбур №3	5.24	
1113	Колосчатая/велоопека №4	8.50	
1114	Вневозвратный коридор №3	25.69	
1115	Лестничная клетка №3	9.48	
1116	Туалет с ПЭИ №3	2.76	
1117	Входной тамбур №4	3.73	
1118	Вневозвратный коридор №4	29.73	
1119	Колосчатая/велоопека №5	7.83	
1120	Туалет с ПЭИ №4	4.27	
1121	Лестничная клетка №4	9.48	
1122	Входной тамбур №5	8.44	
1123	Вневозвратный коридор №5	22.70	
1124	Колосчатая/велоопека №6	17.68	
1125	Лестничная клетка №5	9.48	
1126	Туалет с ПЭИ №5	3.10	
1127	Входной тамбур №6	7.44	
1128	Подсобное помещение	2.95	
1129	Входной тамбур №7	3.73	
1130	Вневозвратный коридор №6	29.79	
1131	Лестничная клетка №6	9.48	
1132	Туалет с ПЭИ №6	4.27	
1133	Колосчатая/велоопека №7	7.83	
1134	Входной тамбур №8	5.24	
1135	Колосчатая/велоопека №8	8.50	
1136	Туалет с ПЭИ №7	2.76	
1137	Вневозвратный коридор №7	25.52	
1138	Лестничная клетка №7	9.48	
1139	Входной тамбур №9	8.17	
1140	Вневозвратный коридор №8	28.40	
1141	Колосчатая/велоопека №9	16.35	
1142	Туалет с ПЭИ №8	4.54	
1143	Лестничная клетка №8	9.48	
Сумма площадей помещений		673.31	

Экспликация помещений служебного пункта полиции

Номер помещ.	Обозначение	Площадь, м²	Катег. помещ.
121	Входной тамбур	5.45	
122	Вестибюль	14.70	
123	Рабочее помещение инспектора по делам несовершеннолетних	13.77	
124	Бытовая комната	11.09	
125	Рабочее помещение старшего УП	9.93	
126	ПЭИ	2.80	
127	Рабочее помещение участкового уполномоченного полиции и его помощника	19.46	
128	Туалет	5.30	
Сумма площадей помещений		82.50	

Экспликация офисных помещений

Номер помещ.	Обозначение	Площадь, м²	Катег. помещ.
131	Офисное помещение №1	44.67	
132	Офисное помещение №2	20.92	
133	Офисное помещение №3	65.26	
134	Офисное помещение №4	82.93	
135	Офисное помещение №5	116.18	
136	Офисное помещение №6	43.66	
137	Офисное помещение №7	29.52	
138	Офисное помещение №8	65.99	
139	Офисное помещение №9	66.74	
1310	Офисное помещение №10	19.47	
1311	Техническое помещение (подсобная)	16.61	
Сумма площадей помещений		571.95	

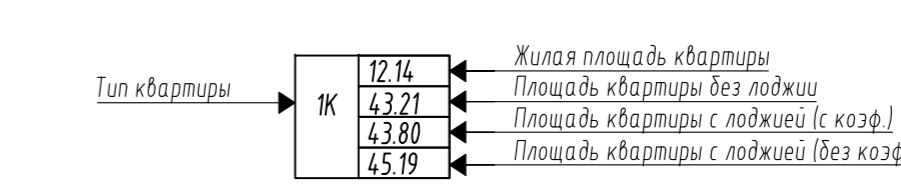

		2-04/2023 - АР	
Многоквартирный жилой дом с нежилыми помещениями по адресу: с.Губа, Центральный р-н, о/р-н городишки Рязанской, Бородинская и Городишки переулков			
Имя, Квалиф. Листов №№:		Поэт.	Дата
Разработчик: И.И. П.			
РАП: В.И. П.			
ИП: Г.И. П.			
И.контр. Г.И. П.			
		Первый этаж строительства.	
		Кварт. 11	
		Планировка	
		Лист 2	
		Листов 11	
		План первого этажа.	
		ИП "Энохов Р.И."	

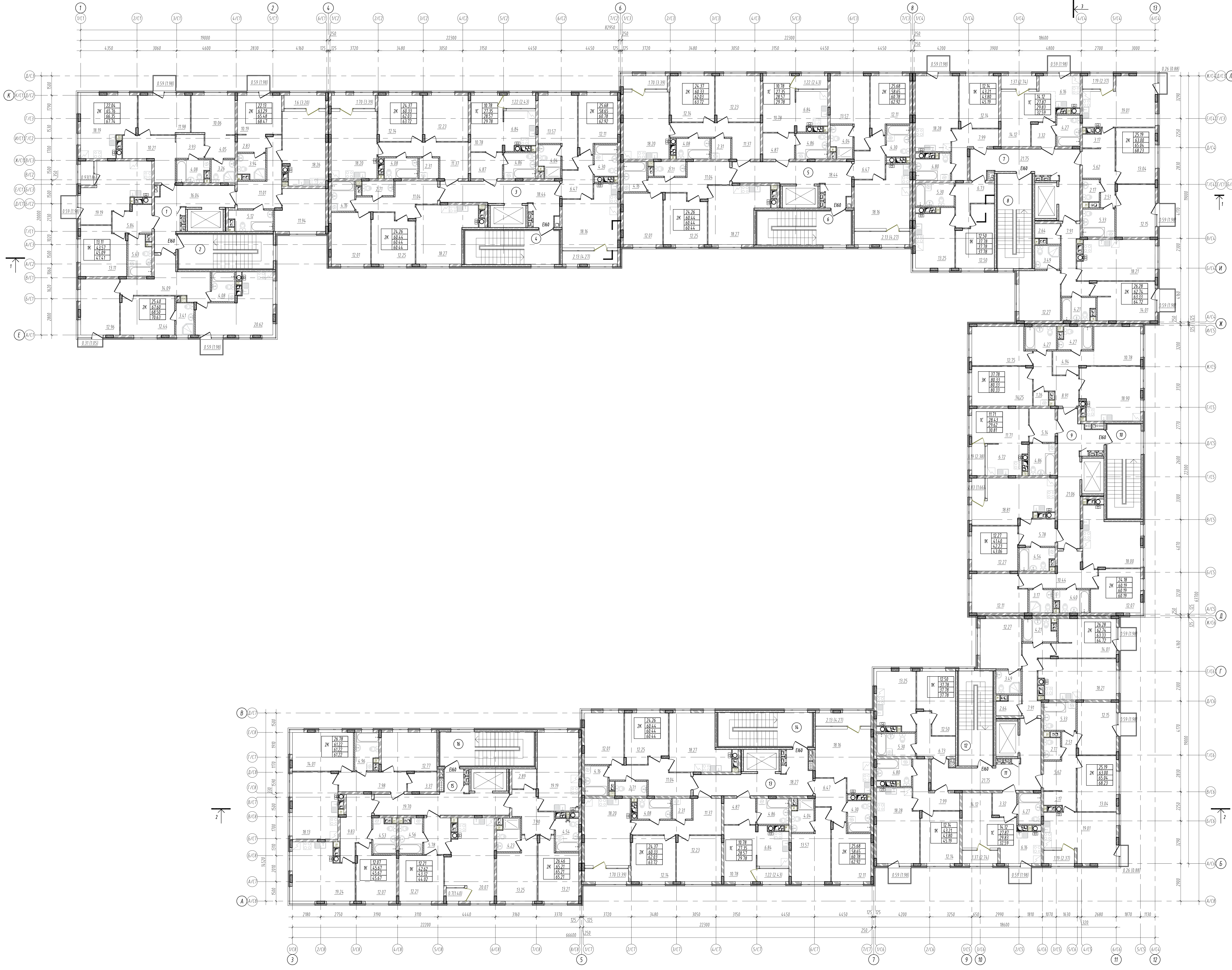

Экспликация помещений жилых этажей

Номер пом-ца	Обозначение	Площадь, м²	Катег. помещ.
1	Внеквартирный коридор №1	16,04	
2	Вестибюль квартиры №1	9,48	
3	Внеквартирный коридор №2	18,44	
4	Вестибюль квартиры №2	9,48	
5	Внеквартирный коридор №3	18,44	
6	Вестибюль квартиры №3	9,48	
7	Внеквартирный коридор №4	21,75	
8	Вестибюль квартиры №4	9,48	
9	Внеквартирный коридор №5	21,06	
10	Вестибюль квартиры №5	9,48	
11	Внеквартирный коридор №6	21,7500	
12	Вестибюль квартиры №6	9,48	
13	Внеквартирный коридор №7	18,2700	
14	Вестибюль квартиры №7	9,48	
15	Внеквартирный коридор №8	19,7000	
16	Вестибюль квартиры №8	9,48	
Сумма площадей помещений		231,29	

Тип вентилей →

12,16	Жилая площадь и ванные
14,21	Площадь, занятая без мебели
4,87	Площадь, занятая с мебелью (г. экз.в.)
14,97	Площадь, занятая с мебелью (без экз.в.)

		2-04/2023 - АР	
Многоквартирные жилые дома с нежилыми помещениями по адресу: г.Тюль, Центральный р-н, ограниченный участками Резанкина, Болородицкая и Городской переулков			
Имя	Колонт.	Листы	Масштаб
Разработчик	Иван П.И.	Пошт.	Дата
РАП	Иван П.И.	Корпус	11
ИП	Гамочкин С.В.	Этажи	П
И.контр.	Гамочкин С.В.	Листы	3
План первого этажа.			ИП "Энохооб Р.И."

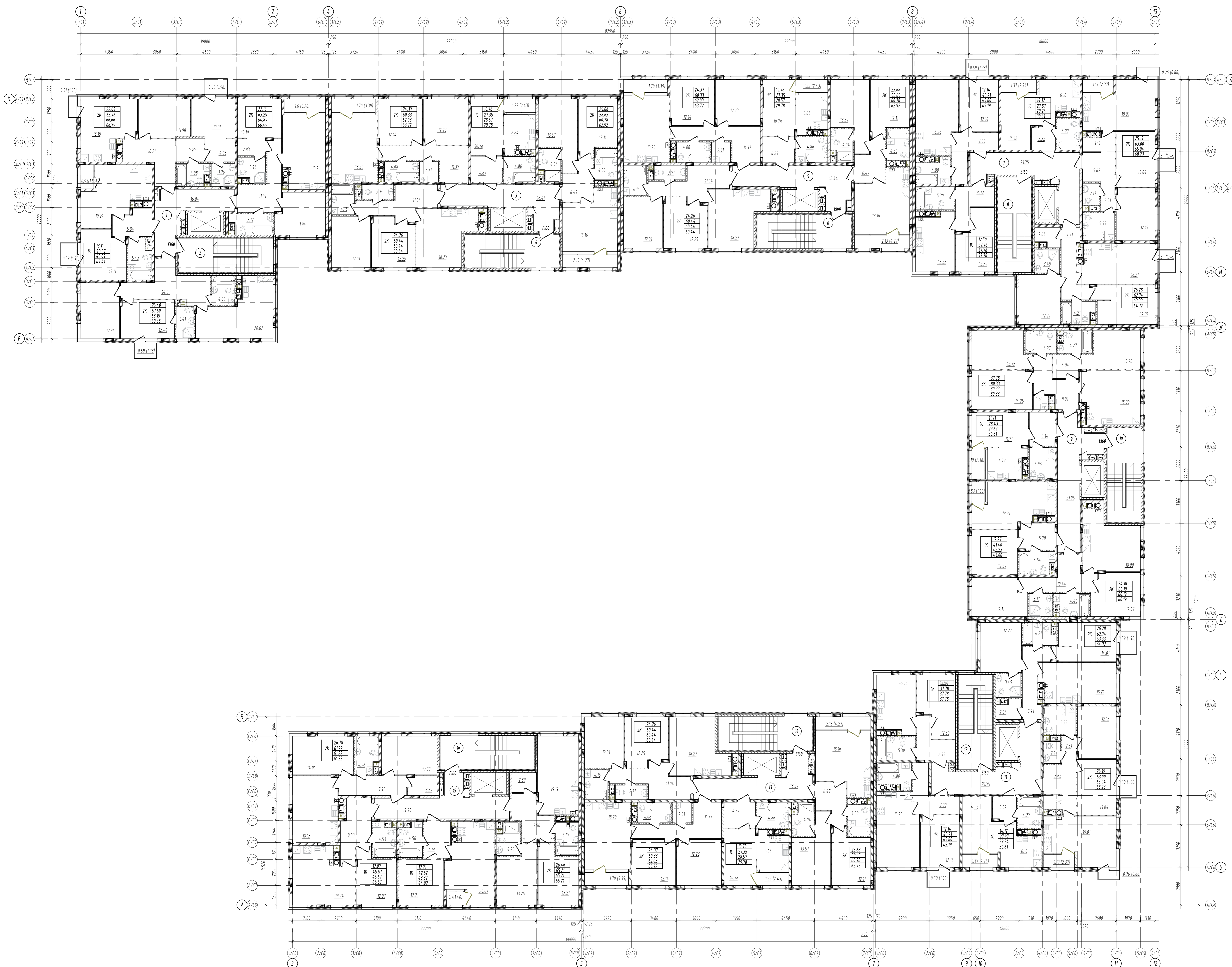

Экспликация помещений жилых этажей

Номер пом-ия	Обозначение	Площадь, м ²	Катег. помещ.
1	Внеквартирный коридор №1	16,04	
2	Лестничная клетка №1	9,48	
3	Внеквартирный коридор №2	18,44	
4	Лестничная клетка №2	9,48	
5	Внеквартирный коридор №3	18,44	
6	Лестничная клетка №3	9,48	
7	Внеквартирный коридор №4	21,75	
8	Лестничная клетка №4	9,48	
9	Внеквартирный коридор №5	21,06	
10	Лестничная клетка №5	9,48	
11	Внеквартирный коридор №6	21,7500	
12	Лестничная клетка №6	9,48	
13	Внеквартирный коридор №7	18,2700	
14	Лестничная клетка №7	9,48	
15	Внеквартирный коридор №8	19,7000	
16	Лестничная клетка №8	9,48	
Сумма площадей помещений		231,29	

Жилая площадь и лоджии
 Площадь, занятая без лоджий
 Площадь, занятая с лоджиями (с. 4.2.8)
 Площадь, занятая с лоджиями (без с. 4.2.8)

		2-04/2023 - АР	
Многоквартирные жилые дома с нежилыми помещениями по адресу: г.Тюль, Центральный р-н, ограниченный участками Резанкина, Болородская и Горюхова переулки			
Имя	Колос	Лист	№4
Разработчик	ИЗОЛ ПИ	Поэт	Дата
РАП	ИЗОЛ ПИ	Листы	
ИП	Гамочкин С.Ю.	Статус	Лист
И.контр.	Гамочкин С.Ю.	Курс	4
Лист третьего этажа.		ИП "Энеохоб Р.И."	

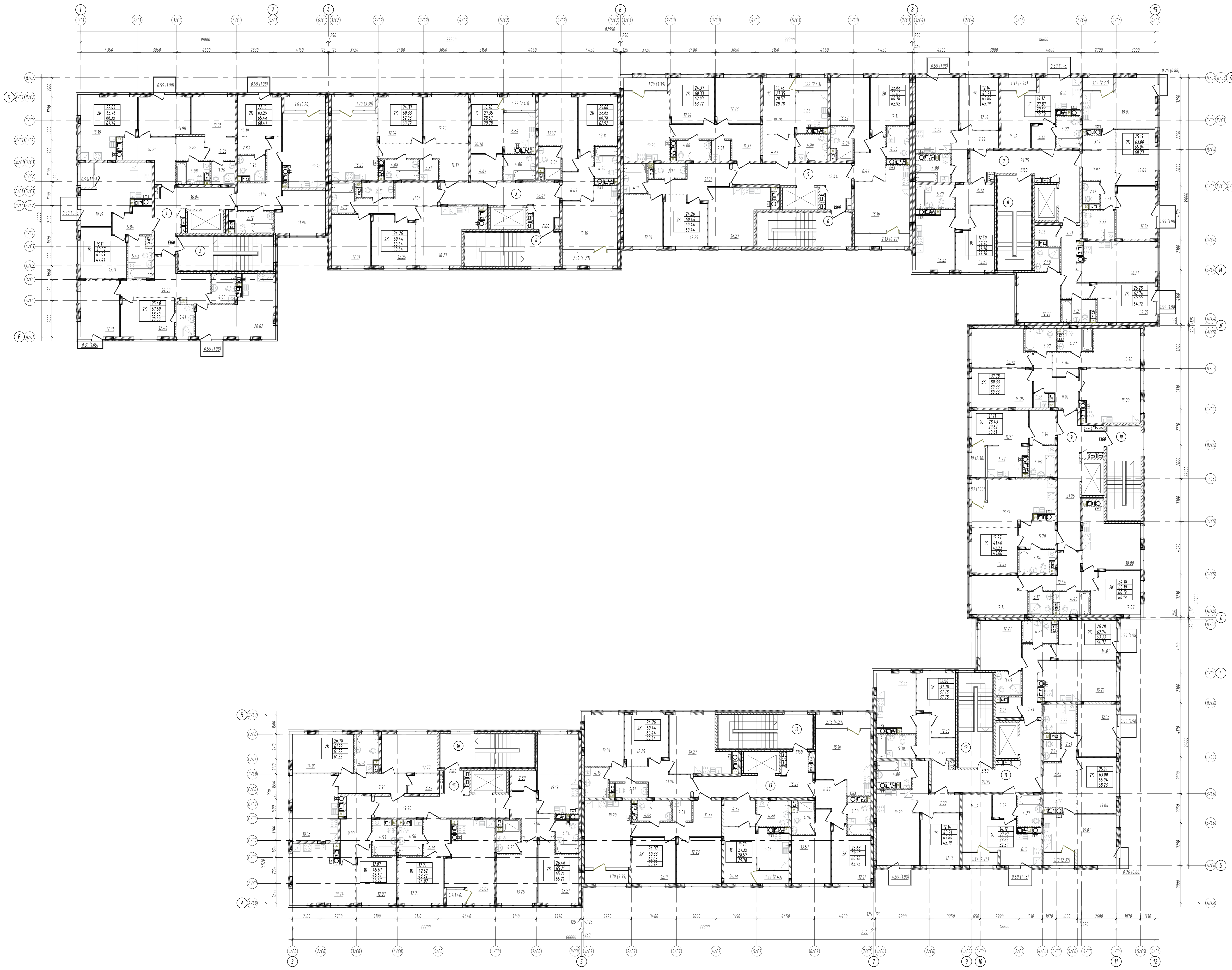

Экспликация помещений жилых этажей

Номер пом.-ца	Обозначение	Площадь, м²	Катег. помещ.
1	Внеквартирный коридор №1	16.04	
2	Вестибюль №1	9.48	
3	Внеквартирный коридор №2	18.44	
4	Вестибюль №2	9.48	
5	Внеквартирный коридор №3	18.44	
6	Вестибюль №3	9.48	
7	Внеквартирный коридор №4	21.75	
8	Вестибюль №4	9.48	
9	Внеквартирный коридор №5	21.06	
10	Вестибюль №5	9.48	
11	Внеквартирный коридор №6	21.7500	
12	Вестибюль №6	9.48	
13	Внеквартирный коридор №7	18.2700	
14	Вестибюль №7	9.48	
15	Внеквартирный коридор №8	19.7000	
16	Вестибюль №8	9.48	
Сумма площадей помещений		231.29	

Тип вентилей →

12.16	Кухня, площадь вентилей
14.21	Площадь, вентили без лоджии
4.80	Площадь, вентили с лоджией (с. этаж)
14.97	Площадь, вентили с лоджией (без этаж.)

		2-04/2023 - АР	
Многоквартирные жилые дома с нежилыми помещениями по адресу: г.Тюль, Центральный р-н, ограниченный участки Рязанская, Болородская и Горьковская переулки			
Иван. Колос. Лисов. Маж.	Пошт.	Дата	
Разработчик: МЗФ П.И.	Первый этап строительства.		
РАП: Вайб П.И.	Корпус: 11		
ИП: Гамочкин С.Ю.	Статус	Лист	Листов
И.контр. Гамочкин С.Ю.	П	5	
План четвертого этажа.			ИП "Энохооб Р.И."

Разрез 1-1

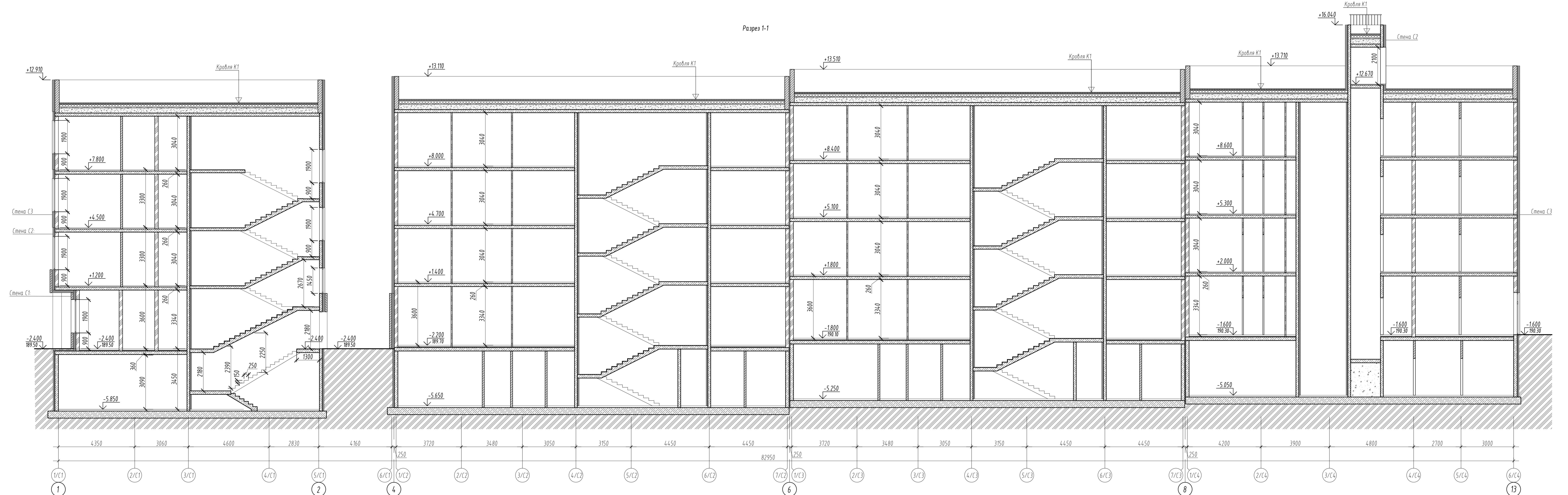

Разрез 2-2

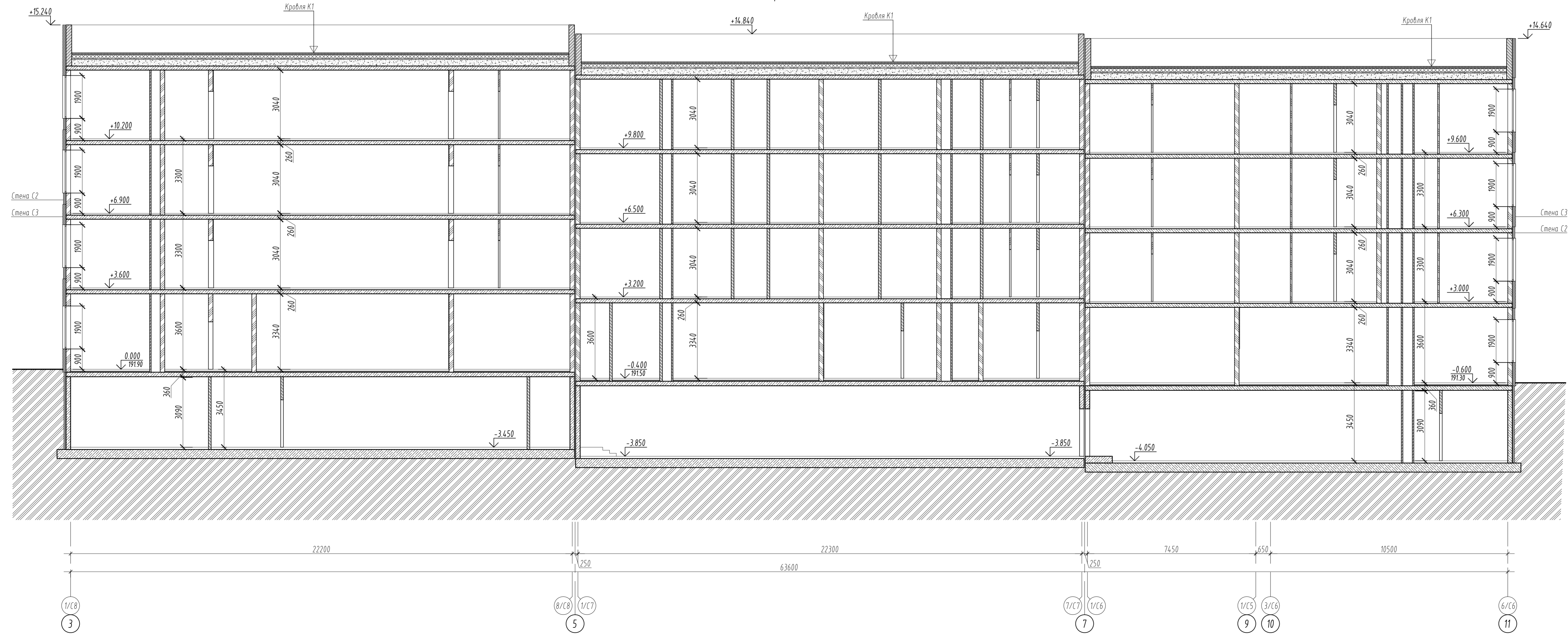

- Кровля К1**
- Звонфлекс ТКП - 1 слой - 4 мм
 - Звонфлекс ТПП - 1 слой - 3 мм
 - Цементно-песчаная стяжка - 50 мм
 - Пленка полиэтиленовая - 1 мм
 - Красочный слой по утеплителю - 170 мм
 - ТЕХНОНИКОЛЬ CARBON ECO, $\rho = 35 \text{ кг/м}^3$ - 150 мм
 - Стеклоизол ХПП - 2 мм
 - Монолитный железобетон - см К.Ж

- Стена С1**
- Облицовочный кирпич на системе Сибирь С-300(400) - 120 мм
 - Зазор - 20 мм
 - Утеплитель "ТЕХНОФАС СТАНДАРТ", плотность 120 кг/м³ - 120 мм
 - Газобетонные блоки или монолитный ж/б - 200 мм

- Стена С2**
- Декоративная штукатурка с окраской
 - Утеплитель "ТЕХНОФАС СТАНДАРТ", плотность 120 кг/м³ - 120 мм
 - Газобетонные блоки или монолитный ж/б - 200 мм

- Стена С3**
- Декоративная штукатурка с окраской
 - Утеплитель "ТЕХНОФАС СТАНДАРТ", плотность 120 кг/м³ - 150 мм
 - Газобетонные блоки или монолитный ж/б - 200 мм

2-04/2023 - АР												
Многоквартирное жилое здание с нежилыми помещениями по адресу: г. Тула, Центральная р.-н, ограниченная улицами Разанская, Богородицкая и Горьковский переулок												
Изм.	Колл.	Лист	№ док.	Подп.	Дата	Первый этап строительства.				Стандия	Лист	Листов
Разработал	ЗСОБ П.Н.					Корпус 11				П	7	
ГАП	ЗСОБ П.Н.					Разрез 1-1 Разрез 2-2				ИП "Зенохов Р.И."		
ГИП	Тамбович С.Ю.											
Н. контр.	Тамбович С.Ю.											

Ссылка на:
 План, и дата:
 Вып. инд. 1

Разрез 3-3

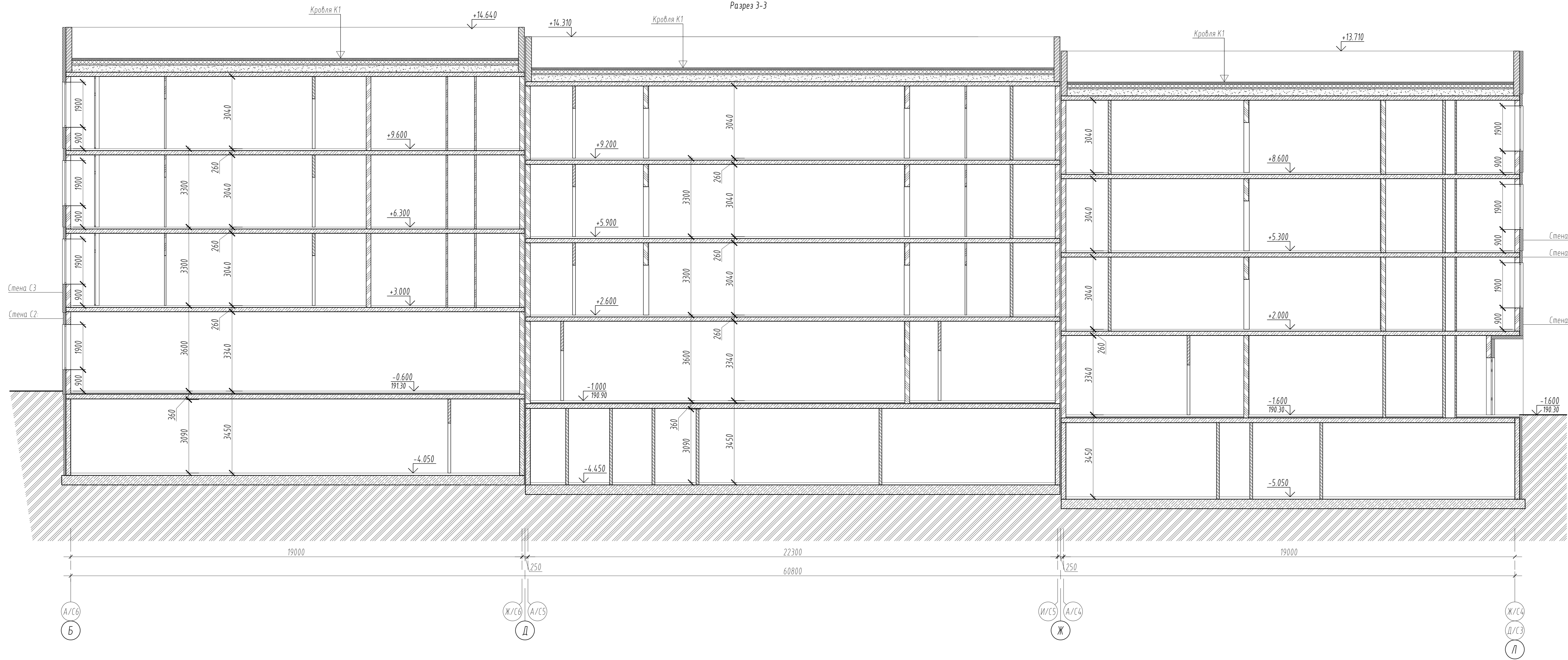

Согласовано	
Изм. ? по зад.	
Пропр. и дата	
Взам. инв. ?	

					2-04/2023 - AP		
					Многоквартирные жилые дома с нежилыми помещениями по адресу: г. Тула, Центральный р-н, ограниченный улицами Рязанская, Богородицкая и Городским переулком		
Изм.	Кол.уч.	Лист	Нвоя.	Повн.	Дата	Первый этап строительства.	
Разработал	Усов П.Н.					Стандия	Лист
ГАП	Усов П.Н.					П	8
ГИП	Тамкович С.Ю.					Листов	
Н. контр.	Тамкович С.Ю.					ИП "Зенохов Р.И."	
Разрез 3-3							

Фасад в осях 13-1



Фасад в осях Б-Л



Условные обозначения

-  - Кирпич облицовочный RAL 8016
-  - Кирпич облицовочный RAL 8004
-  - Кирпич облицовочный RAL 8011
-  - Штукатурка по утеплителю RAL 060 60 10
-  - Штукатурка по утеплителю RAL 000 80 00
-  - Штукатурка по утеплителю RAL 000 50 00
-  - Штукатурка по утеплителю RAL 7024
-  - Штукатурка по утеплителю RAL 060 80 05
-  - Штукатурка по утеплителю RAL 9003
-  - Штукатурка по утеплителю RAL 8007
-  - Штукатурка по утеплителю RAL 040 50 20
-  - Остекленные поверхности

Схема здания

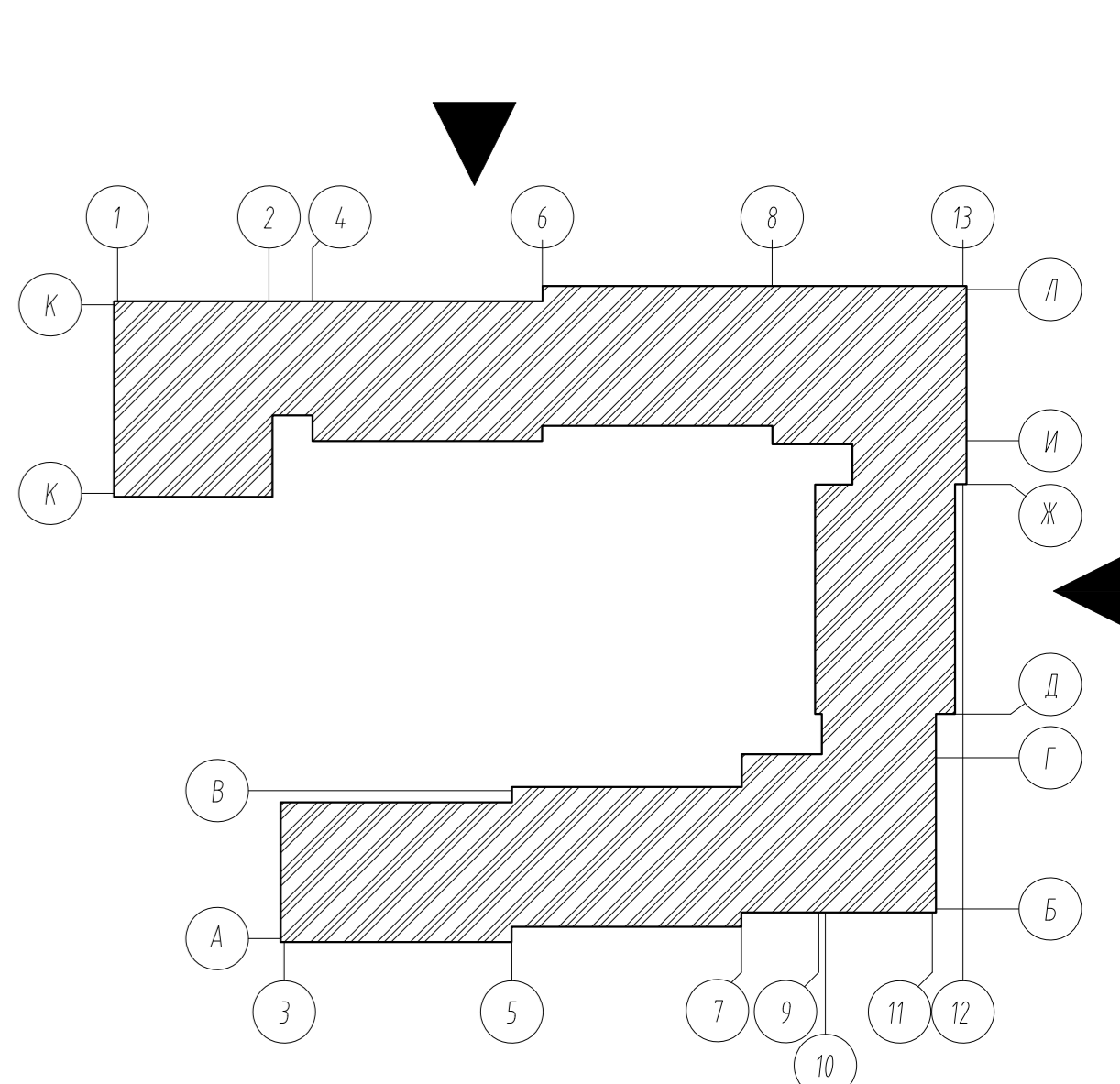

						2-04/2023 - АР			
						Многоквартирные жилые дома с нежилыми помещениями по адресу: г. Тула, Центральный р-н, ограниченный улицами Разанская, Богородицкая и Городским переулком			
Изм.	Колуч	Лист	№ок.	Подр.	Дата	Первый этап строительства. Корпус 11	Стандия	Лист	Листов
Разработал	Усов П.Н.						П	9	
ГИП	Усов П.Н.					Фасад в осях 13-1 Фасад в осях Б-Л			
Н. контр.	Тамбович С.Ю.						ИП "Зенохов Р.И."		



- Условные обозначения
- Кирпич облицовочный RAL 8016
 - Кирпич облицовочный RAL 8004
 - Кирпич облицовочный RAL 8011
 - Штукатурка по утеплителю RAL 060 80 10
 - Штукатурка по утеплителю RAL 000 80 00
 - Штукатурка по утеплителю RAL 000 50 00
 - Штукатурка по утеплителю RAL 7024
 - Штукатурка по утеплителю RAL 060 80 05
 - Штукатурка по утеплителю RAL 9003
 - Штукатурка по утеплителю RAL 8007
 - Штукатурка по утеплителю RAL 040 50 20
 - Остекленные поверхности

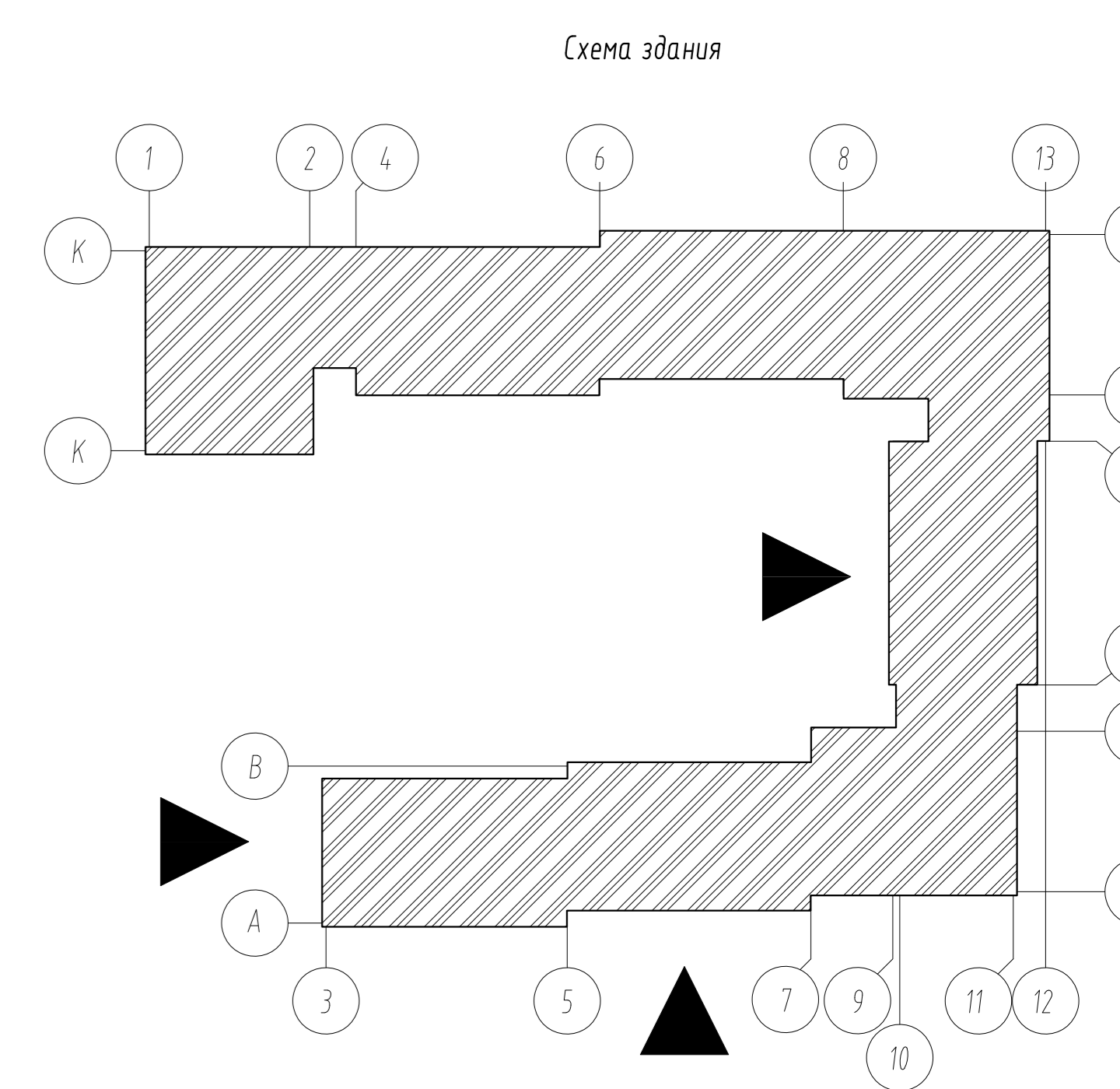

						2-04/2023 -АР			
						Многоквартирные жилые дома с нежилыми помещениями по адресу: г.Тула, Центральный р-н, ограниченный улицами Рязанская, Богородицкая и Городским переулком			
Изм.	Жолуч	Лист	№жж.	Подп.	Дата	Первый этап строительства. Корпус 11	Стандия	Лист	Листов
Разработал	Усов П.Н.						П	10	
ГИП	Гамкович С.Ю.					Фасад в осях 3-11. Фасад в осях И-А	ИП "Зенохов Р.И."		
Н. контр.	Гамкович С.Ю.								



Фасад в осях 10-3



- Условные обозначения
- Кирпич облицовочный RAL 8016
 - Кирпич облицовочный RAL 8004
 - Кирпич облицовочный RAL 8011
 - Штукатурка по утеплителю RAL 060 60 10
 - Штукатурка по утеплителю RAL 000 80 00
 - Штукатурка по утеплителю RAL 000 50 00
 - Штукатурка по утеплителю RAL 7024
 - Штукатурка по утеплителю RAL 060 80 05
 - Штукатурка по утеплителю RAL 9003
 - Штукатурка по утеплителю RAL 8007
 - Штукатурка по утеплителю RAL 040 50 20
 - Остекленные поверхности

Схема здания

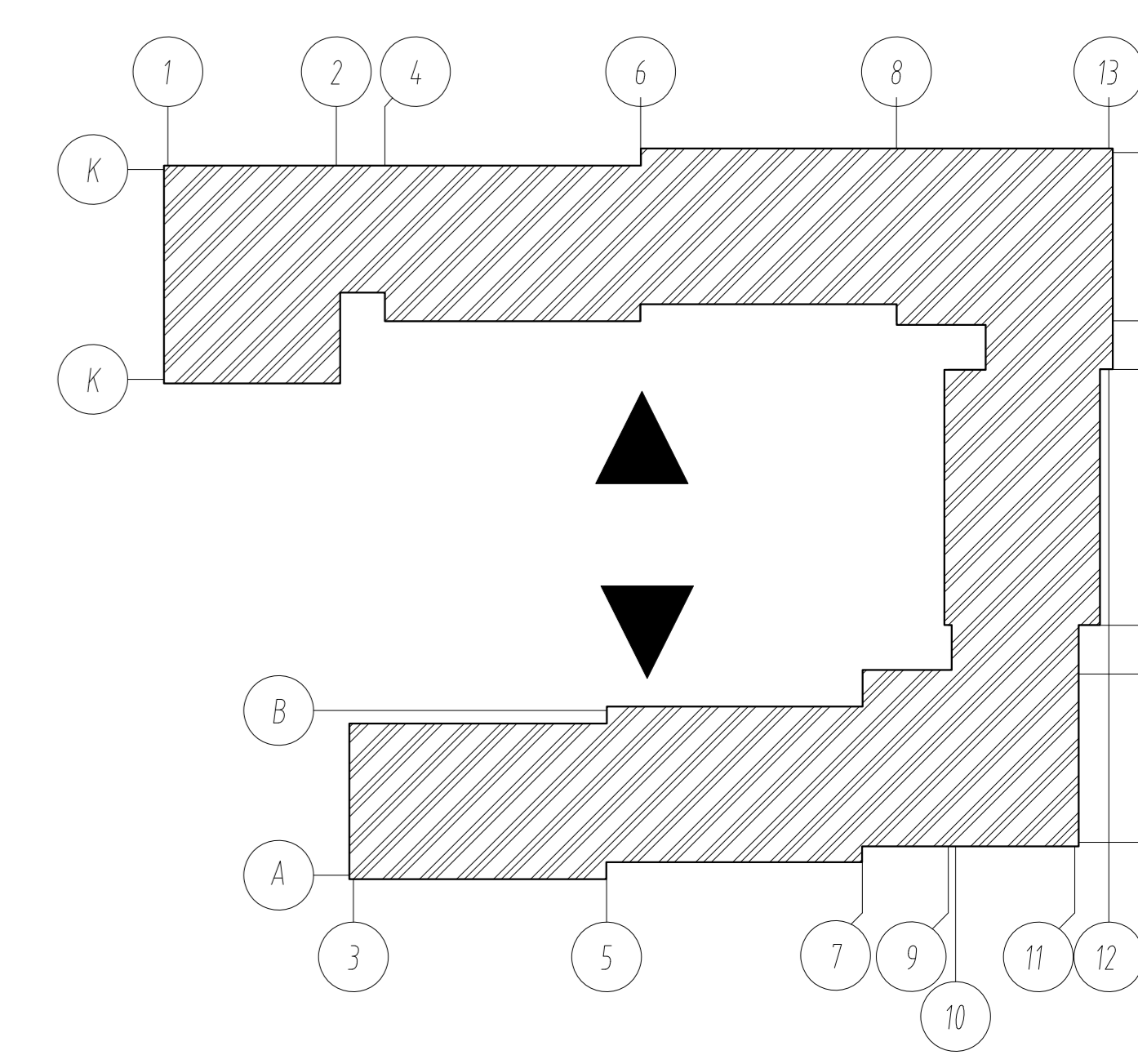

Осваиваю
 Власт. у г-на
 Власт. у г-на
 Власт. у г-на

						2-04/2023 -AP			
						Многоквартирные жилые дома с нежилыми помещениями по адресу: г.Тула, Центральный р-н, ограниченный улицами Рязанская, Богородицкая и Городским переулком			
Изм.	Жол.уч.	Лист	№ док.	Подп.	Дата	Первый этап строительства. Корпус 11	Стандия	Лист	Листов
Разработал	Усов П.Н.						П	11	
ГИП	Гамжович С.Ю.					Фасад в осях 1-8. Фасад в осях 10-3	ИП "Зенохов Р.И."		
Н. контр.	Гамжович С.Ю.								

Фасад в осях К - Е



Фрагмент фасада по оси Е











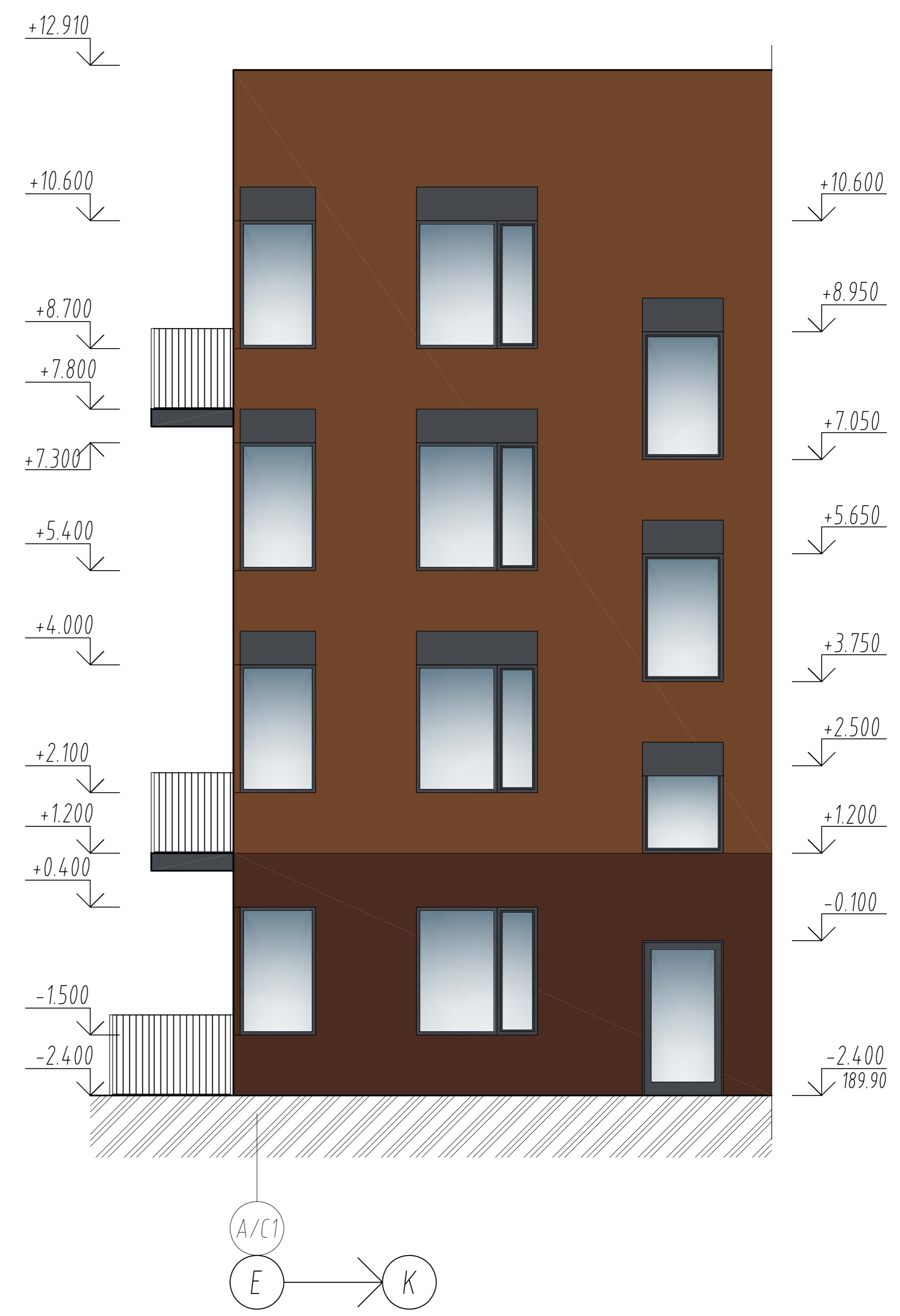
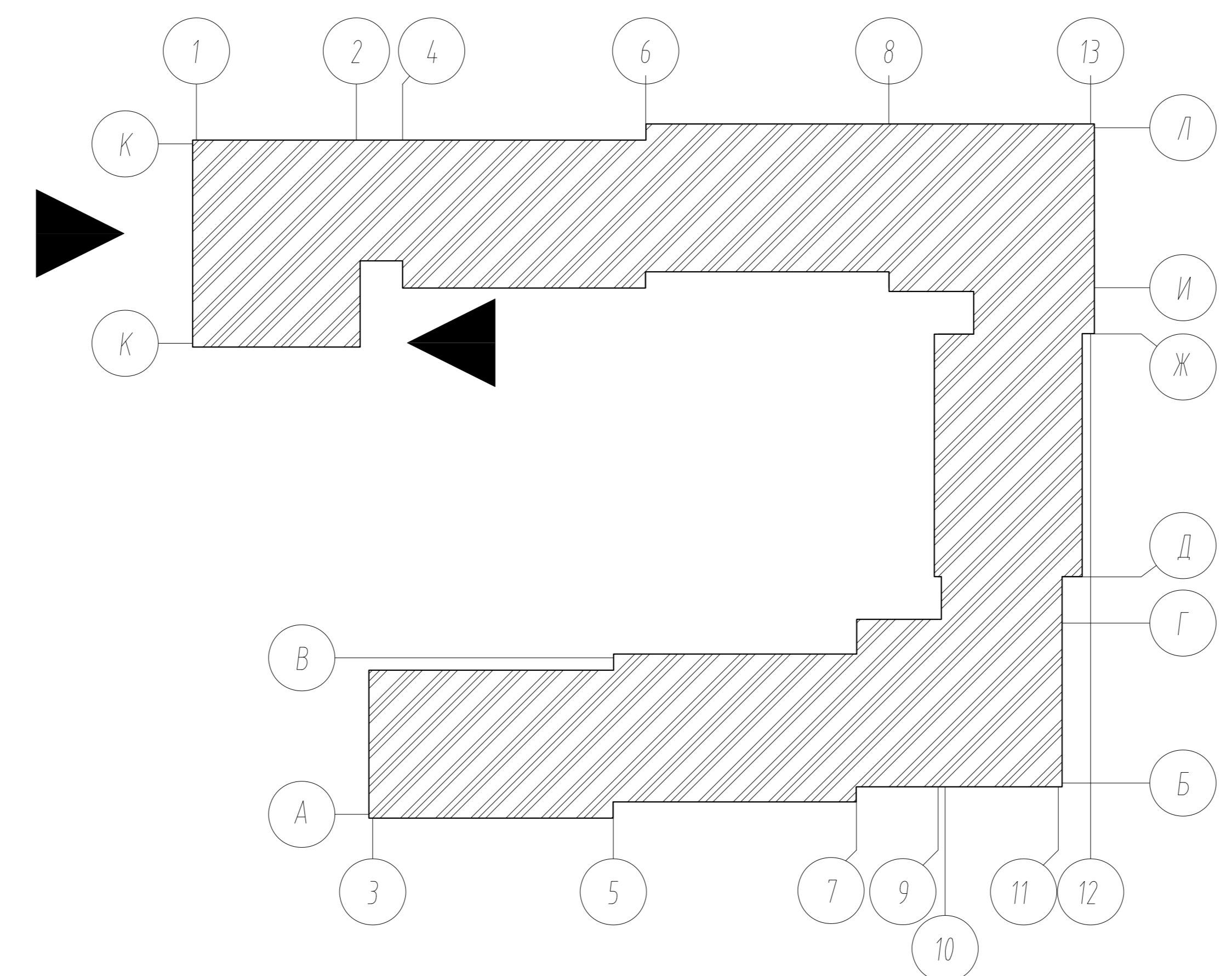

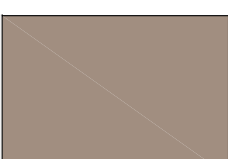

Схема здания

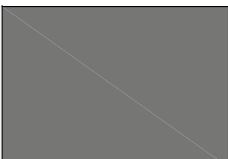
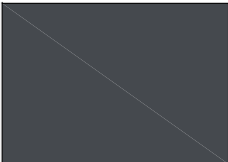

Условные обозначения

-  - Кирпич облицовочный RAL 8016
-  - Кирпич облицовочный RAL 8004
-  - Кирпич облицовочный RAL 8011
-  - Штукатурка по утеплителю RAL 060 60 10
-  - Штукатурка по утеплителю RAL 000 80 00
-  - Штукатурка по утеплителю RAL 000 50 00
-  - Штукатурка по утеплителю RAL 7024
-  - Штукатурка по утеплителю RAL 060 80 05
-  - Штукатурка по утеплителю RAL 9003
-  - Штукатурка по утеплителю RAL 8007
-  - Штукатурка по утеплителю RAL 040 50 20
-  - Остекленные поверхности

					2-04/2023 - AP				
					Многоквартирные жилые дома с нежилыми помещениями по адресу : г.Тула, Центральный р-н, ограниченный улицами Рязанская, Богородицкая и Городским переулком				
Изм.	Колуч	Лист	Издок.	Подп.	Дата	Первый этап строительства. Корпус 1.1	Стадия	Лист	Листов
Разработал	Усов П.Н.						П	12	
ГИП	Тамкович С.Ю.					Фасад в осях К-Е. Фрагмент фасада по оси Е	ИП "Зенохов Р.И."		
Н. контр.	Тамкович С.Ю.								

Согласовано

Инв. ? подл. Погр. и гата Взам. инв. ?

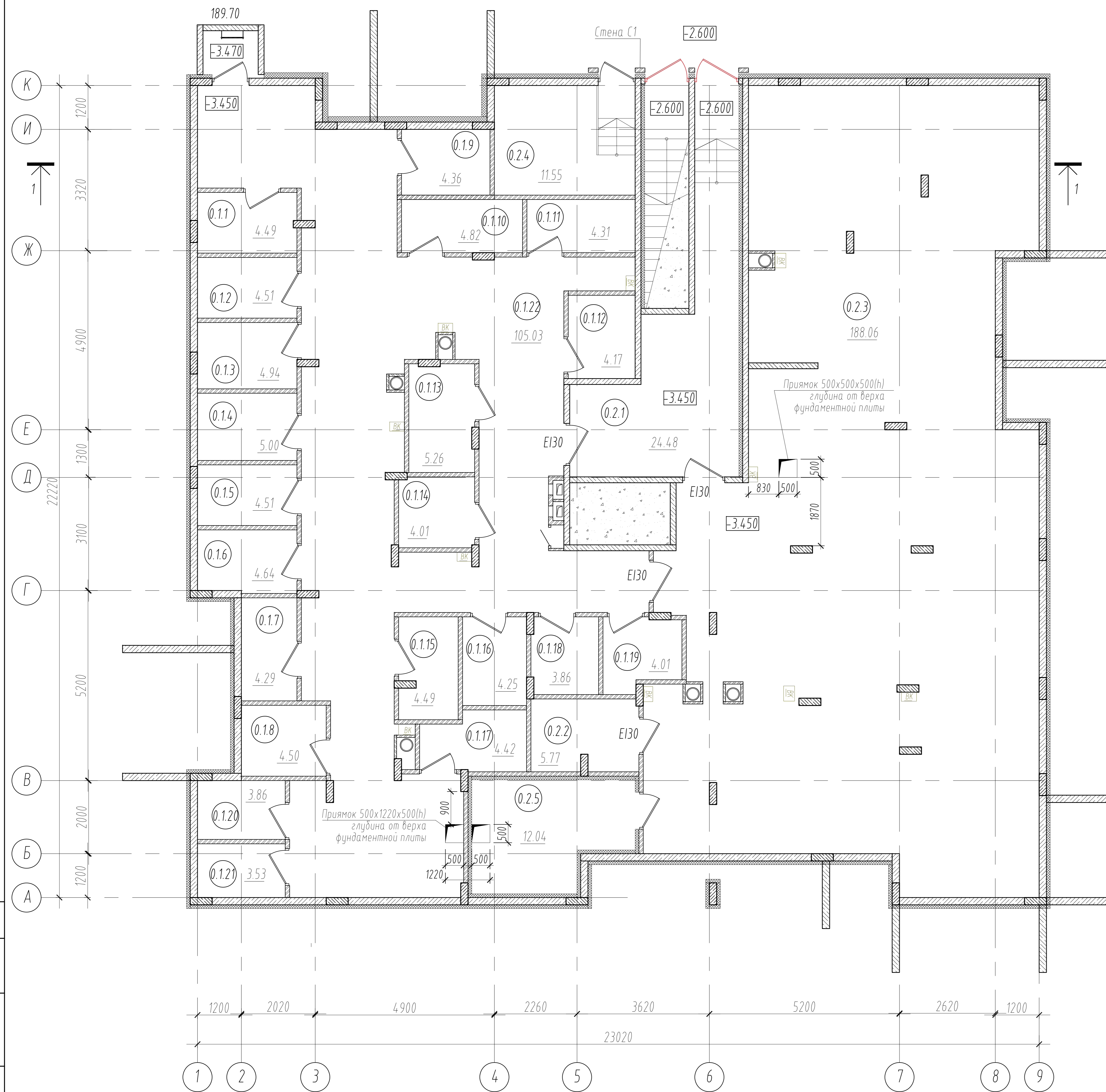

Экспликация помещений подвала (начало). Кладовые

Номер пом-ия	Обозначение	Площадь, м ²	Катег. помещ.
0.11	Кладовая №1	4.49	
0.12	Кладовая №2	4.51	
0.13	Кладовая №3	4.94	
0.14	Кладовая №4	5.00	
0.15	Кладовая №5	4.51	
0.16	Кладовая №6	4.64	
0.17	Кладовая №7	4.29	
0.18	Кладовая №8	4.50	
0.19	Кладовая №9	4.36	
0.1.10	Кладовая №10	4.82	
0.1.11	Кладовая №11	4.31	
0.1.12	Кладовая №12	4.17	
0.1.13	Кладовая №13	5.26	
0.1.14	Кладовая №14	4.01	
0.1.15	Кладовая №15	4.49	
0.1.16	Кладовая №16	4.25	
0.1.17	Кладовая №17	4.42	
0.1.18	Кладовая №18	3.86	
0.1.19	Кладовая №19	4.01	
0.1.20	Кладовая №20	3.86	
0.1.21	Кладовая №21	3.5300	
0.1.22	Коридор	105.03	
Сумма площадей помещений:		197.26	

Экспликация помещений подвала (окончание). Технические помещения

Номер пом-ия	Обозначение	Площадь, м ²	Катег. помещ.
0.2.1	Лестничная клетка	24.48	
0.2.2	Помещение сетей связи	5.77	
0.2.3	Техническое пространство подвала	188.06	
0.2.4	Электрощитовая	11.55	
0.2.5	Водомерный узел с насосной	12.04	
Сумма площадей помещений:		241.90	

					2-04/2023 - AP						
					Многоквартирные жилые дома с нежилыми помещениями по адресу: г.Тула, Центральный р-н, ограниченный улицами Рязанская, Богородицкая и Горюновская						
Изм.	Колуч	Лист	№ док.	Подп.	Дата	Первый этап строительства			Стадия	Лист	Листов
Разработал	Усов П.Н.					Корпус 1.2			П	13	
ГАП	Усов П.Н.					План подвального этажа.			ИП "Зенохов Р.И."		
ГИП	Тамкович С.Ю.										
Н. контр.	Тамкович С.Ю.										

Согласовано

Инв. ? подл.
Погр. и гата
Взам. инв. ?

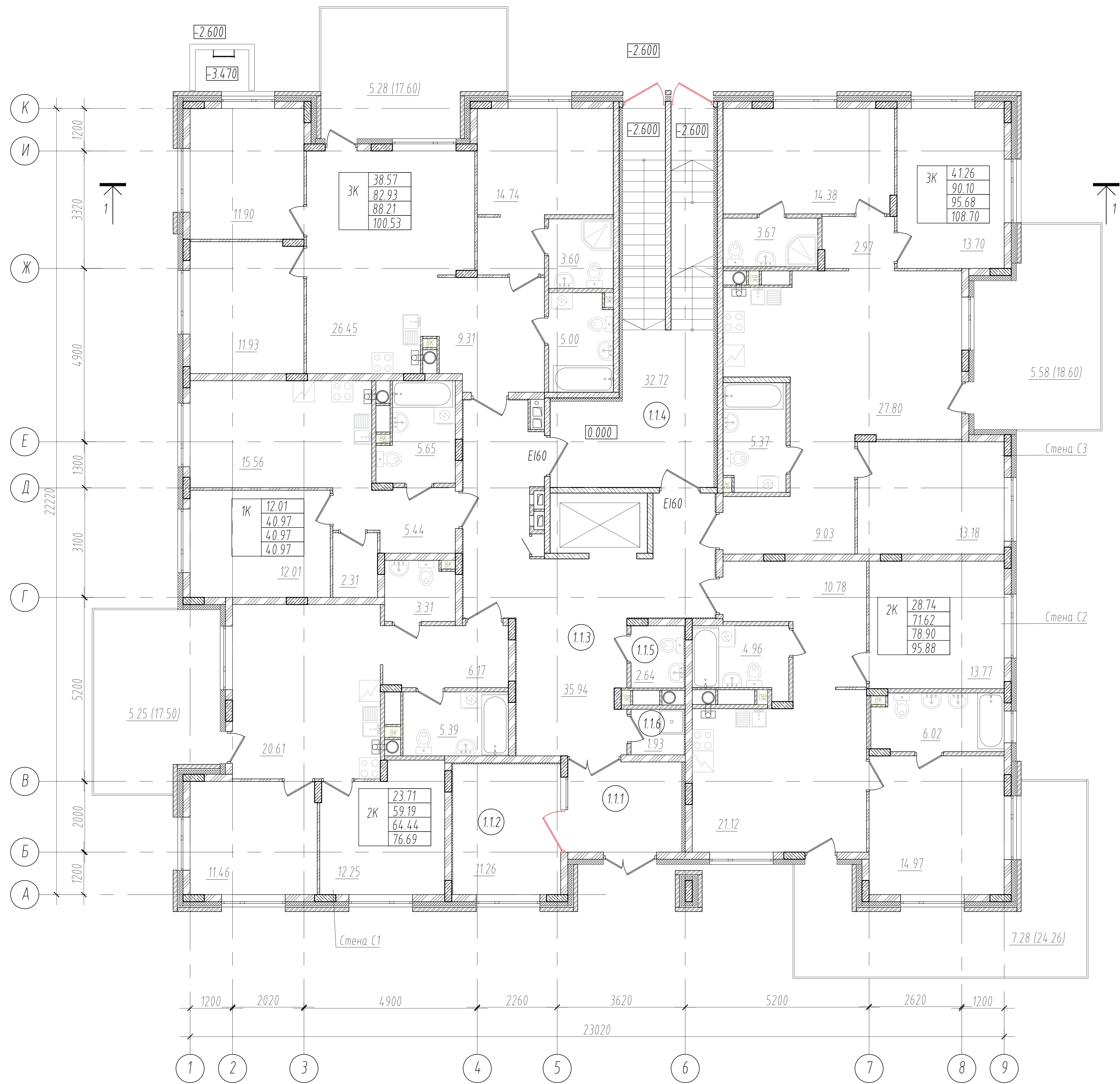

Экспликация внеквартирных помещений первого этажа

Номер пом-ия	Обозначение	Площадь, м ²	Катег. помещ.
1.1.1	Входной тамбур	8.21	
1.1.2	Колясочная/велосипедная	11.26	
1.1.3	Лифтовой холл	35.9400	
1.1.4	Лестничная клетка	32.72	
1.1.5	Туалет	2.64	
1.1.6	ПУИ	1.93	
Сумма площадей помещений:		92.70	

- Стена С1:**
- Облицовочный кирпич на системе Cuiber C-300(400) - 120 мм;
 - Зазор - 20 мм
 - Утеплитель "ТЕХНОФАС СТАНДАРТ", плотностью 120 кг/м³ - 120 мм;
 - Газобетонные блоки или монолитный ж/б - 200 мм;
- Стена С2:**
- Декоративная штукатурка с окраской;
 - Утеплитель "ТЕХНОФАС СТАНДАРТ", плотностью 120 кг/м³ - 120 мм;
 - Газобетонные блоки или монолитный ж/б - 200 мм;
- Стена С3:**
- Декоративная штукатурка с окраской;
 - Утеплитель "ТЕХНОФАС СТАНДАРТ", плотностью 120 кг/м³ - 150 мм;
 - Газобетонные блоки или монолитный ж/б - 200 мм;

Тип квартиры	1К	12.14	Жилая площадь квартиры
		43.21	Площадь квартиры без лоджии
		43.80	Площадь квартиры с лоджией (с коэф.)
		45.19	Площадь квартиры с лоджией (без коэф.)

Согласовано

Изм. ? погл.

Погр. и gamma

Взам. инв. ?

2-04/2023 - AP						
Многоквартирные жилые дома с нежилыми помещениями по адресу : г.Тула, Центральный р-н, ограниченный улицами Рязанская, Богородицкая и Городским переулком						
Изм.	Кол.уч.	Лист	И.Док.	Подп.	Дата	
Разработал	Усов П.Н.					
ГАП	Усов П.Н.					
ГИП	Тамкович С.Ю.					
Н. контр.	Тамкович С.Ю.					
Первый этап строительства Корпус 1.2				Стадия	Лист	Листов
План первого этажа.				П	14	
				ИП "Зенохов Р.И."		

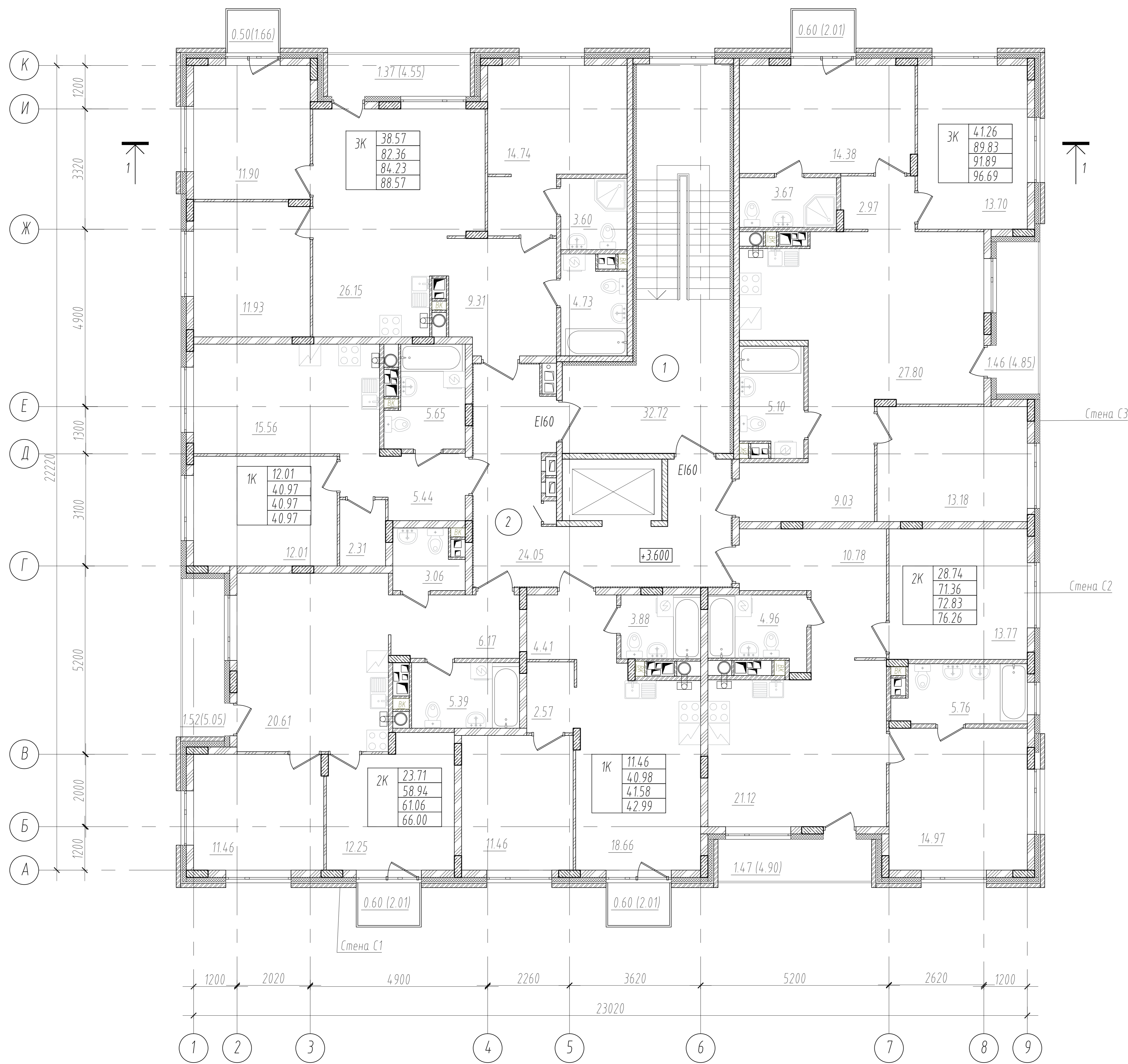

Экспликация внеквартирных помещений жилых этажей

Номер пом-ия	Обозначение	Площадь, м ²	Катег. помещ.
1	Лестничная клетка	32.72	
2	Внеквартирный коридор	24.05	
Сумма площадей помещений:		56.77	

Стена С1:
 - Облицовочный кирпич на системе Cuiberg C-300(4.00) - 120 мм,
 - Зазор - 20 мм
 - Утеплитель "ТЕХНОФАС СТАНДАРТ", плотностью 120 кг/м³ - 120 мм,
 - Газобетонные блоки или монолитный ж/б - 200 мм,

Стена С2:
 - Декоративная штукатурка с окраской,
 - Утеплитель "ТЕХНОФАС СТАНДАРТ", плотностью 120 кг/м³ - 120 мм,
 - Газобетонные блоки или монолитный ж/б - 200 мм,

Стена С3:
 - Декоративная штукатурка с окраской,
 - Утеплитель "ТЕХНОФАС СТАНДАРТ", плотностью 120 кг/м³ - 150 мм,
 - Газобетонные блоки или монолитный ж/б - 200 мм,

Тип квартиры	1К	12.14	Жилая площадь квартиры
		43.21	Площадь квартиры без лоджии
		43.80	Площадь квартиры с лоджией (с коэф.)
		45.19	Площадь квартиры с лоджией (без коэф.)

Согласовано			
Изм. ? подл.	Погр. и гата	Взам. инд. ?	

2-04/2023 - AP					
Многоквартирные жилые дома с нежилыми помещениями по адресу : г.Тула, Центральный р-н, ограниченный улицами Рязанская, Богородицкая и Городским переулком					
Изм.	Колуч	Лист	Ивзк.	Подп.	Дата
Разработал	Усов П.Н.				
ГАП	Усов П.Н.				
ГИП	Тамкович С.Ю.				
Н. контр.	Тамкович С.Ю.				
Первый этап строительства Корпус 1.2				Стадия	Лист
План второго этажа.				П	15
				Листов	
				ИП "Зенохов Р.И."	

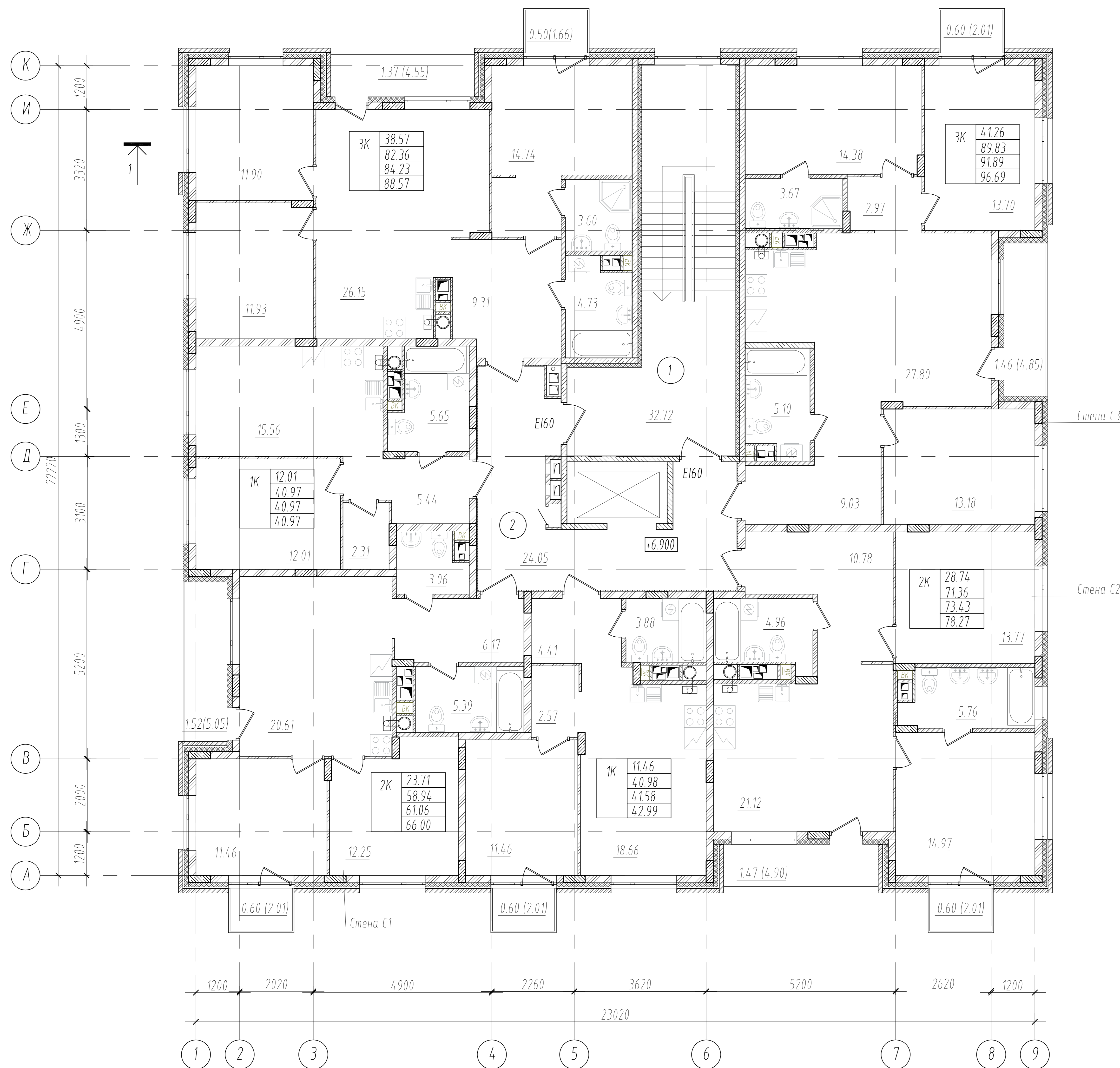

Экспликация внеквартирных помещений жилых этажей

Номер пом-ия	Обозначение	Площадь, м ²	Катег. помещ.
1	Лестничная клетка	32.72	
2	Внеквартирный коридор	24.05	
Сумма площадей помещений:		56.77	

Стена С1:
 - Облицовочный кирпич на системе Cuiberg C-300(400) - 120 мм;
 - Зазор - 20 мм;
 - Утеплитель "ТЕХНОФАС СТАНДАРТ", плотностью 120 кг/м³ - 120 мм;
 - Газобетонные блоки или монолитный ж/б - 200 мм;

Стена С2:
 - Декоративная штукатурка с окраской;
 - Утеплитель "ТЕХНОФАС СТАНДАРТ", плотностью 120 кг/м³ - 120 мм;
 - Газобетонные блоки или монолитный ж/б - 200 мм;

Стена С3:
 - Декоративная штукатурка с окраской;
 - Утеплитель "ТЕХНОФАС СТАНДАРТ", плотностью 120 кг/м³ - 150 мм;
 - Газобетонные блоки или монолитный ж/б - 200 мм;

Тип квартиры	1К	12.14	Жилая площадь квартиры
		43.21	Площадь квартиры без лоджии
		43.80	Площадь квартиры с лоджией (с коэф.)
		45.19	Площадь квартиры с лоджией (без коэф.)

Согласовано

Инв. ? подл.
 Погр. и дата
 Взам. инв. ?

2-04/2023 - AP						
Многоквартирные жилые дома с нежилыми помещениями по адресу : г.Тула, Центральный р-н, ограниченный улицами Рязанская, Богородицкая и Городским переулком						
Изм.	Колуч	Лист	№ док.	Подп.	Дата	
Разработал	Усов П.Н.					
ГАП	Усов П.Н.					
ГИП	Тамкович С.Ю.					
Н. контр.	Тамкович С.Ю.					
Первый этап строительства Корпус 1.2				Стадия	Лист	Листов
План третьего этажа.				П	16	
				ИП "Зенохов Р.И."		

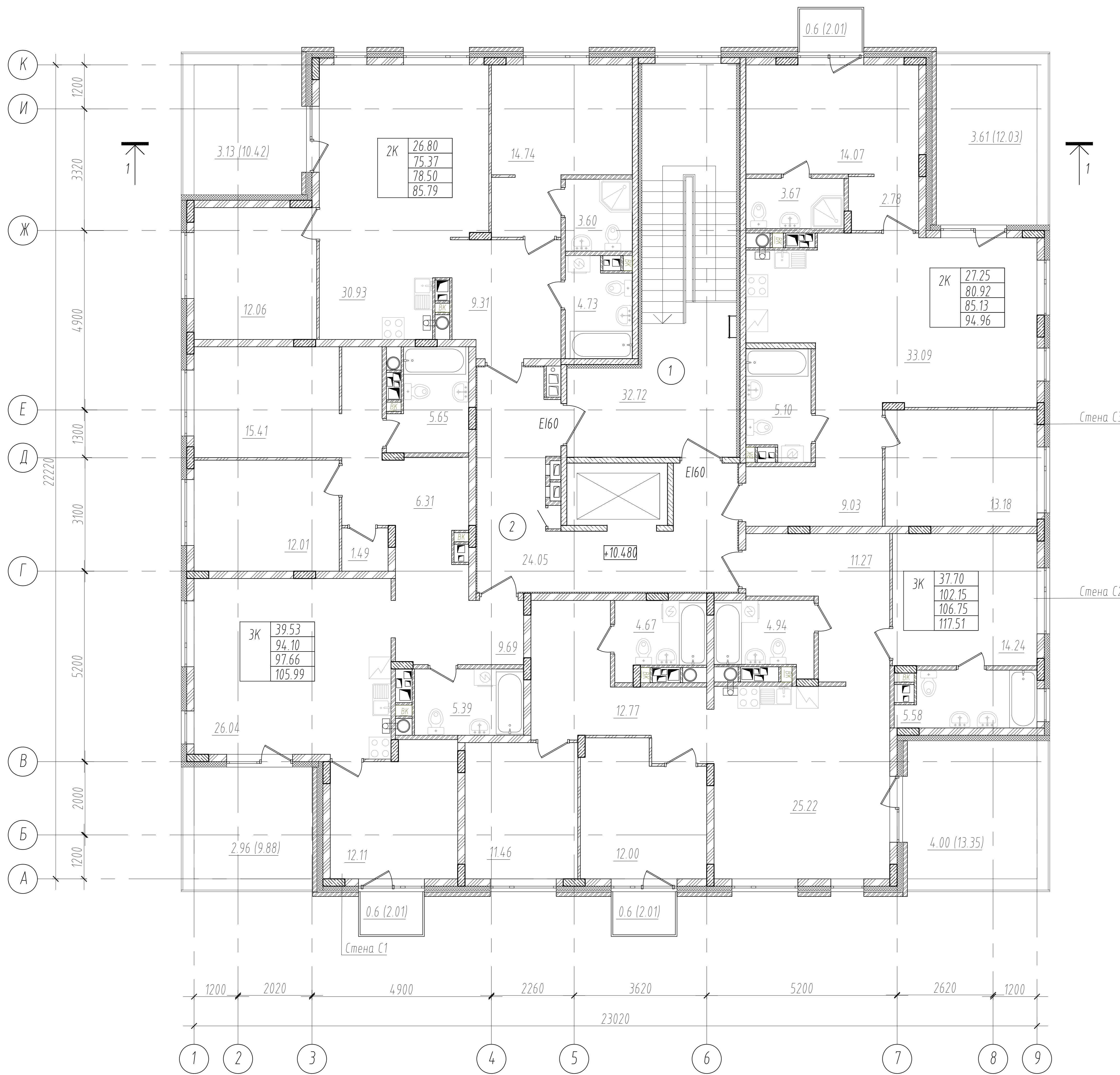

Экспликация внеквартирных помещений жилых этажей

Номер пом-ия	Обозначение	Площадь, м ²	Катег. помещ.
1	Лестничная клетка	32.72	
2	Внеквартирный коридор	24.05	
Сумма площадей помещений:		56.77	

- Стена С1:**
- Облицовочный кирпич на системе Ciber C-300(4.00) - 120 мм;
 - Зазор - 20 мм;
 - Утеплитель "ТЕХНОФАС СТАНДАРТ", плотностью 120 кг/м³ - 120 мм;
 - Газобетонные блоки или монолитный ж/б - 200 мм;
- Стена С2:**
- Декоративная штукатурка с окраской;
 - Утеплитель "ТЕХНОФАС СТАНДАРТ", плотностью 120 кг/м³ - 120 мм;
 - Газобетонные блоки или монолитный ж/б - 200 мм;
- Стена С3:**
- Декоративная штукатурка с окраской;
 - Утеплитель "ТЕХНОФАС СТАНДАРТ", плотностью 120 кг/м³ - 150 мм;
 - Газобетонные блоки или монолитный ж/б - 200 мм;

Тип квартиры	1К	Жилая площадь квартиры
	12.14	Жилая площадь квартиры
	43.21	Площадь квартиры без лоджии
	43.80	Площадь квартиры с лоджией (с коэф.)
	45.19	Площадь квартиры с лоджией (без коэф.)

Согласовано

Инв. ? подл.
 Погр. и дата
 Взам. инв. ?

2-04/2023 - AP					
Многоквартирные жилые дома с нежилыми помещениями по адресу : г.Тула, Центральный р-н, ограниченный улицами Рязанская, Богородицкая и Городским переулком					
Изм.	Колуч	Лист	Ивзк.	Подп.	Дата
Разработал	Усов П.Н.				
ГАП	Усов П.Н.				
ГИП	Тамкович С.Ю.				
Н. контр.	Тамкович С.Ю.				
Первый этап строительства Корпус 1.2				Стадия	Лист
План четвертого этажа.				П	17
				Листов	
				ИП "Зенохов Р.И."	

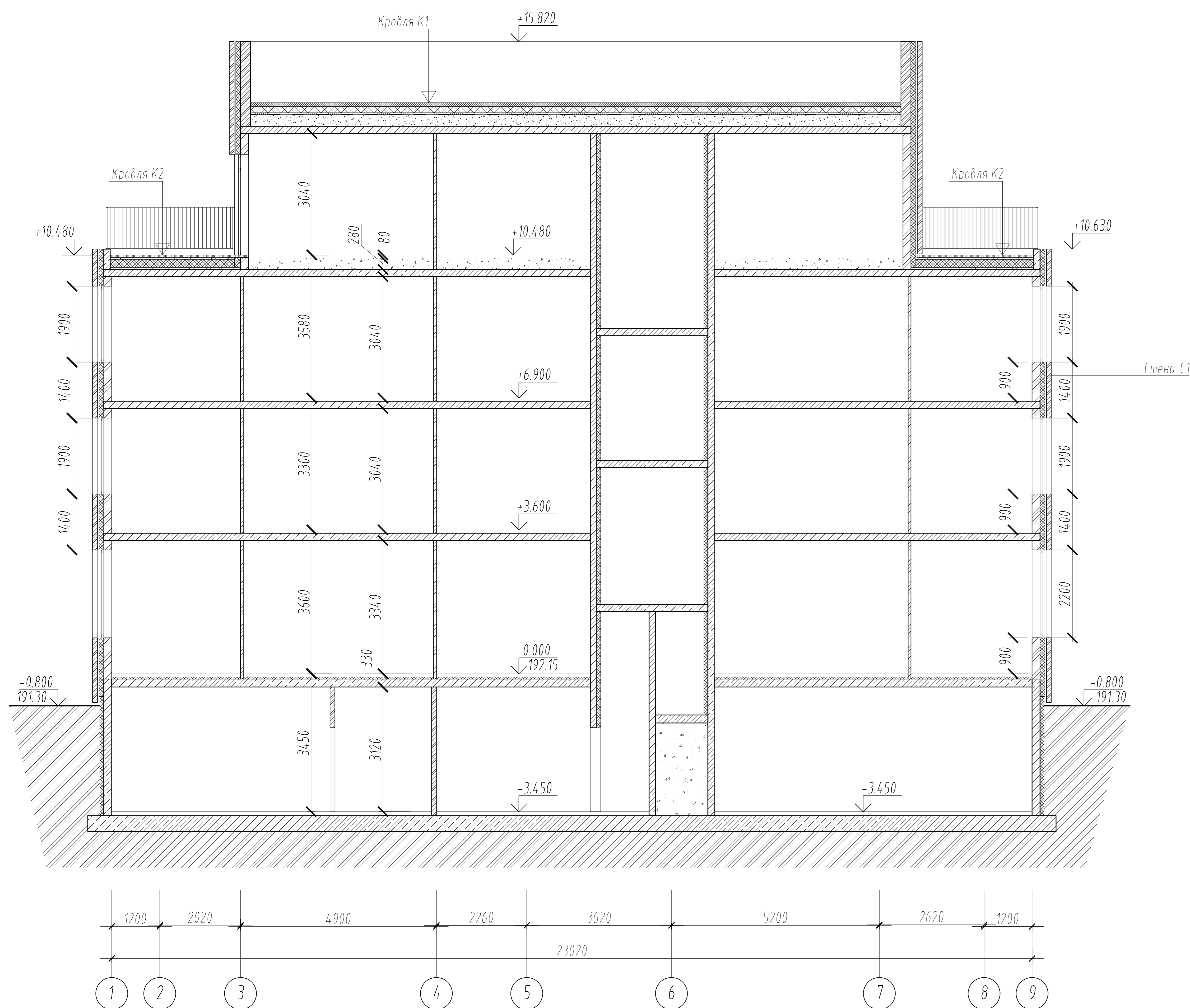

Кровля К1:

- Унифлекс ТКП - 1 слой - 4 мм;
- Унифлекс ТПП - 1 слой - 3 мм;
- Цементно-песчаная стяжка - 50 мм;
- Пленка полиэтиленовая - 1 мм;
- Керамзитовый гравий по уклону - 170 мм;
- ТЕХНОКОЛЬ CARBON ECO, $\rho = 35 \text{ кг/м}^3$ - 150 мм;
- Стеклоизол ХПП - 2 мм;
- Монолитный железобетон - см КЖ

Кровля К2:

- Бетонная тротуарная плитка, толщиной 40мм по сухой цементно-песчаной смеси - 60 мм;
- Иглопробивной геотекстиль 150 г/м²;
- Унифлекс ТКП - 1 слой - 4 мм;
- Унифлекс ТПП - 1 слой - 3 мм;
- Цементно-песчаная стяжка - 50 мм;
- Пленка полиэтиленовая - 1 мм;
- Керамзитовый гравий по уклону - 170 мм;
- ТЕХНОКОЛЬ CARBON ECO, $\rho = 35 \text{ кг/м}^3$ - 150 мм;
- Стеклоизол ХПП - 2 мм;
- Монолитный железобетон - см КЖ

Стена С1:

- Облицовочный кирпич на системе Ciber C-300(4.00) - 120 мм;
- Зазор - 20 мм
- Утеплитель "ТЕХНОФАС СТАНДАРТ", плотностью 120 кг/м³ - 120 мм;
- Газобетонные блоки или монолитный ж/б - 200 мм;

Стена С2:

- Декоративная штукатурка с окраской;
- Утеплитель "ТЕХНОФАС СТАНДАРТ", плотностью 120 кг/м³ - 120 мм;
- Газобетонные блоки или монолитный ж/б - 200 мм;

Стена С3:

- Декоративная штукатурка с окраской;
- Утеплитель "ТЕХНОФАС СТАНДАРТ", плотностью 120 кг/м³ - 150 мм;
- Газобетонные блоки или монолитный ж/б - 200 мм;

Согласовано	
Изм. ? подл.	
Погр. и gamma	
Взам. инв. ?	

2-04/2023 - AP					
Многоквартирные жилые дома с нежилыми помещениями по адресу : г.Тула, Центральный р-н, ограниченный улицами Рязанская, Богородицкая и Городским переулком					
Изм.	Колуч	Лист	Индок.	Подп.	Дата
Разработал	Усов П.Н.				
ГАП	Усов П.Н.				
ГИП	Тамкович С.Ю.				
Н. контр.	Тамкович С.Ю.				
Первый этап строительства Корпус 1.2				Стадия	Лист
				П	19
Разрез 1-1				ИП "Зенохов Р.И."	

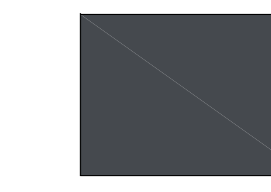

Условные обозначения

-  - Кирпич облицовочный RAL 8016
-  - Штукатурка по утеплителю RAL 000 80 00
-  - Штукатурка по утеплителю RAL 7024
-  - Остекленные поверхности

Согласовано
Изм. ? погл.
Погр. и gamma
Взам. инд. ?

2-04/2023 - AP						
Многоквартирные жилые дома с нежилыми помещениями по адресу : г.Тула, Центральный р-н, ограниченный улицами Рязанская, Богородицкая и Городским переулком						
Изм.	Колуч	Лист	Индок.	Подп.	Дата	
Разработал	Усов П.Н.					
ГАП	Усов П.Н.					
ГИП	Тамкович С.Ю.					
Н. контр.	Тамкович С.Ю.					
Первый этап строительства . Корпус 1.2				Стадия	Лист	Листов
Фасад в осях 1-9.				П	20	
				ИП "Зенохов Р.И."		



Условные обозначения

- Кирпич облицовочный RAL 8016
- Штукатурка по утеплителю RAL 000 80 00
- Штукатурка по утеплителю RAL 7024
- Остекленные поверхности

							2-04/2023 - AP			
							Многоквартирные жилые дома с нежилыми помещениями по адресу : г.Тула, Центральный р-н, ограниченный улицами Рязанская, Богородицкая и Городским переулком			
Изм.	Кол.уч.	Лист	Индок.	Подп.	Дата		Первый этап строительства . Корпус 1.2	Стадия	Лист	Листов
Разработал	Усов П.Н.							П	21	
ГАП	Усов П.Н.									
ГИП	Тамкович С.Ю.									
Н. контр.	Тамкович С.Ю.						Фасад в осях 9-1.	ИП "Зенохов Р.И."		

Согласовано





Взам. инд. ?

Погр. и дата

Инд. ? подл.



Условные обозначения

-  - Кирпич облицовочный RAL 8016
-  - Штукатурка по утеплителю RAL 000 80 00
-  - Штукатурка по утеплителю RAL 7024
-  - Остекленные поверхности

Согласовано	
Инв. ? подл.	
Погр. и gamma	
Взам. инв. ?	

						2-04/2023 - AP			
						Многоквартирные жилые дома с нежилыми помещениями по адресу : г.Тула, Центральный р-н, ограниченный улицами Рязанская, Богородицкая и Городским переулком			
Изм.	Кол.уч.	Лист	Индок.	Подп.	Дата	Первый этап строительства . Корпус 1.2	Стадия	Лист	Листов
Разработал	Усов П.Н.						п	22	
ГАП	Усов П.Н.								
ГИП	Тамкович С.Ю.								
Н. контр.	Тамкович С.Ю.					Фасад в осях А-К.	ИП "Зенохов Р.И."		

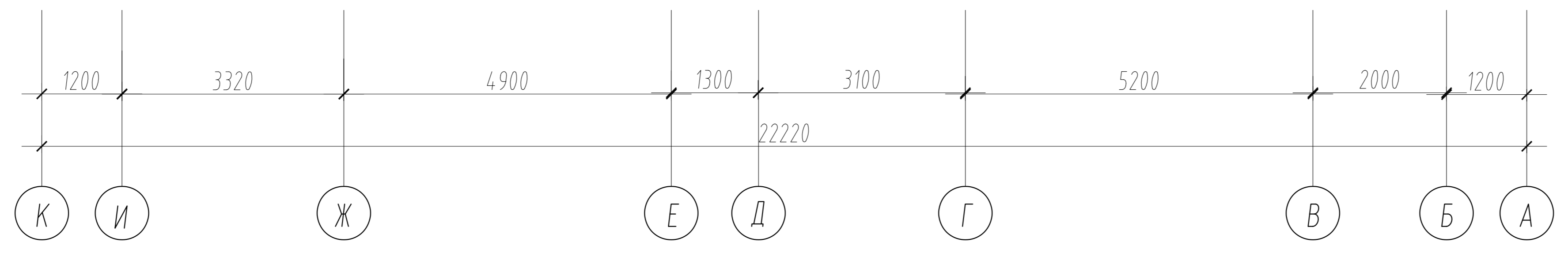

Условные обозначения

- Кирпич облицовочный RAL 8016
- Штукатурка по утеплителю RAL 000 80 00
- Штукатурка по утеплителю RAL 7024
- Остекленные поверхности

Согласовано	
Инв. ? погл.	
Погр. и gamma	
Взам. инв. ?	

2-04/2023 - AP						
Многоквартирные жилые дома с нежилыми помещениями по адресу : г.Тула, Центральный р-н, ограниченный улицами Рязанская, Богородицкая и Городским переулком						
Изм.	Колуч	Лист	Индок.	Подп.	Дата	
Разработал	Усов П.Н.					
ГАП	Усов П.Н.					
ГИП	Тамкович С.Ю.					
Н. контр.	Тамкович С.Ю.					
Первый этап строительства . Корпус 1.2				Стадия	Лист	Листов
Фасад в осях К-А.				П	23	
				ИП "Зенохов Р.И."		



Экспликация помещений подвала (начало). Кладовые

Номер пом-ия	Обозначение	Площадь, м ²	Катег. помещ.
0.1.1	Кладовая №1	4.49	
0.1.2	Кладовая №2	4.51	
0.1.3	Кладовая №3	4.94	
0.1.4	Кладовая №4	5.00	
0.1.5	Кладовая №5	4.51	
0.1.6	Кладовая №6	4.64	
0.1.7	Кладовая №7	4.29	
0.1.8	Кладовая №8	4.50	
0.1.9	Кладовая №9	4.36	
0.1.10	Кладовая №10	4.82	
0.1.11	Кладовая №11	4.31	
0.1.12	Кладовая №12	4.17	
0.1.13	Кладовая №13	5.26	
0.1.14	Кладовая №14	4.01	
0.1.15	Кладовая №15	4.49	
0.1.16	Кладовая №16	4.25	
0.1.17	Кладовая №17	4.42	
0.1.18	Кладовая №18	3.86	
0.1.19	Кладовая №19	4.01	
0.1.20	Кладовая №20	3.86	
0.1.21	Кладовая №21	3.5300	
0.1.22	Коридор	105.03	
Сумма площадей помещений:		197.26	

Экспликация помещений подвала (окончание). Технические помещения

Номер пом-ия	Обозначение	Площадь, м ²	Катег. помещ.
0.2.1	Лестничная клетка	24.48	
0.2.2	Помещение сетей связи	5.77	
0.2.3	Техническое пространство подвала	188.06	
0.2.4	Электрощитовая	11.55	
0.2.5	Водомерный узел с насосной	12.04	
Сумма площадей помещений:		241.90	

					2-04/2023 - AP				
					Многоквартирные жилые дома с нежилыми помещениями по адресу: г.Тула, Центральный р-н, ограниченный улицами Рязанская, Богородицкая и Городским переулком				
Изм.	Колуч	Лист	Ивдок.	Подп.	Дата	Первый этап строительства. Корпус 1.3	Стадия	Лист	Листов
Разработал	Усов П.Н.						П	24	
ГАП	Усов П.Н.					План подвального этажа.	ИП "Зенохов Р.И."		
ГИП	Тамкович С.Ю.								
Н. контр.	Тамкович С.Ю.								

Согласовано

Инв. ? подл.
Погр. и гата
Взам. инв. ?

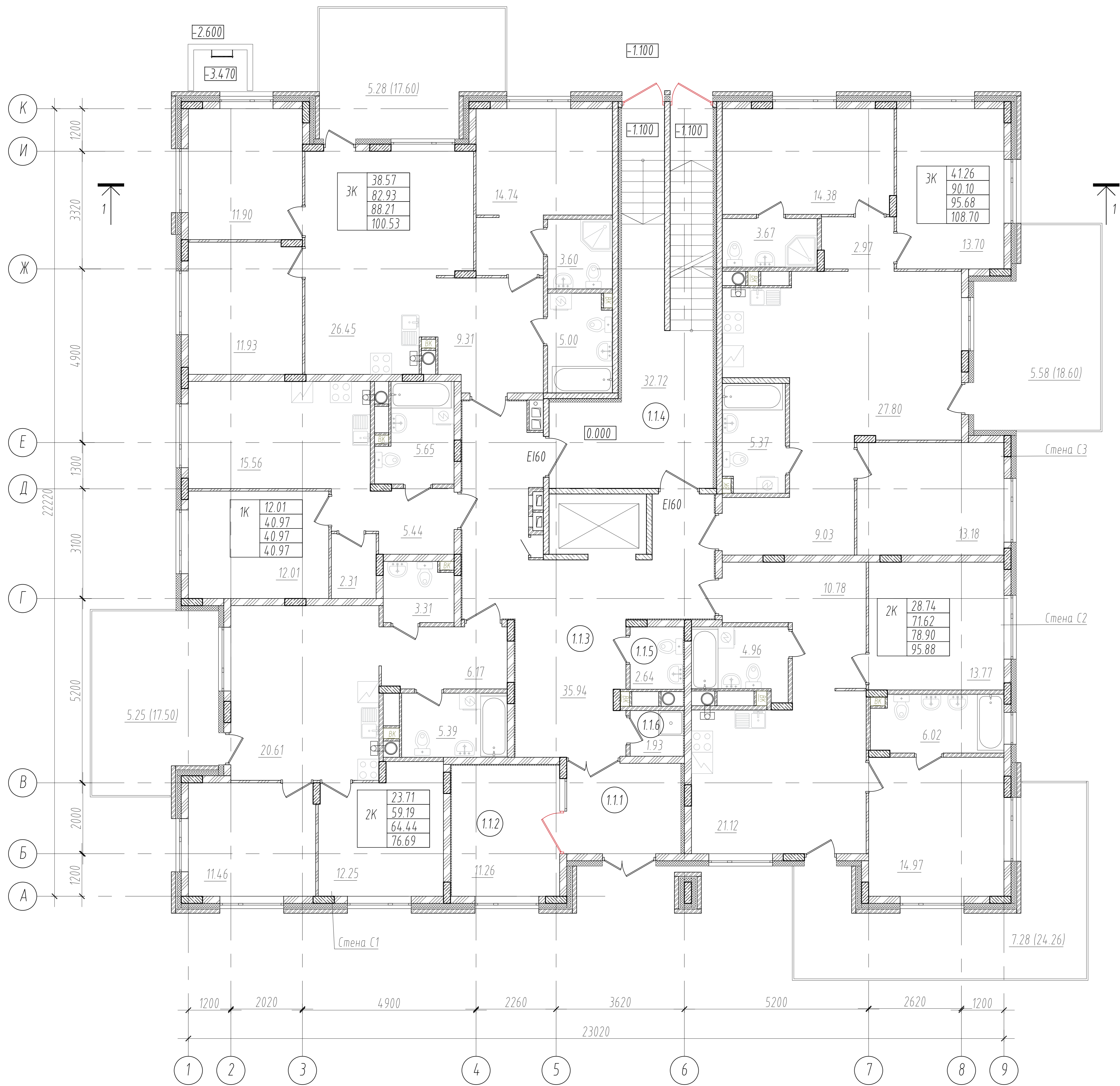

Экспликация внеквартирных помещений первого этажа

Номер пом-ия	Обозначение	Площадь, м ²	Катег. помещ.
1.1.1	Входной тамбур	8.21	
1.1.2	Колясочная/велосипедная	11.26	
1.1.3	Лифтовой холл	35.9400	
1.1.4	Лестничная клетка	32.72	
1.1.5	Туалет	2.64	
1.1.6	ПУИ	1.93	
Сумма площадей помещений:		92.70	

- Стена С1:**
- Облицовочный кирпич на системе Cuiber C-300(400) - 120 мм;
 - Зазор - 20 мм
 - Утеплитель "ТЕХНОФАС СТАНДАРТ", плотностью 120 кг/м³ - 120 мм;
 - Газобетонные блоки или монолитный ж/б - 200 мм;
- Стена С2:**
- Декоративная штукатурка с окраской;
 - Утеплитель "ТЕХНОФАС СТАНДАРТ", плотностью 120 кг/м³ - 120 мм;
 - Газобетонные блоки или монолитный ж/б - 200 мм;
- Стена С3:**
- Декоративная штукатурка с окраской;
 - Утеплитель "ТЕХНОФАС СТАНДАРТ", плотностью 120 кг/м³ - 150 мм;
 - Газобетонные блоки или монолитный ж/б - 200 мм;

Тип квартиры	1К	12.14	Жилая площадь квартиры
		43.21	Площадь квартиры без лоджии
		43.80	Площадь квартиры с лоджией (с коэф.)
		45.19	Площадь квартиры с лоджией (без коэф.)

Согласовано

Изм. ? погл.	Погр. и gamma	Взам. инв. ?
--------------	---------------	--------------

2-04/2023 - AP						
Многоквартирные жилые дома с нежилыми помещениями по адресу : г.Тула, Центральный р-н, ограниченный улицами Рязанская, Богородицкая и Городским переулком						
Изм.	Кол.уч.	Лист	И.И.И.	Подп.	Дата	
Разработал	Усов П.Н.					
ГАП	Усов П.Н.					
ГИП	Тамкович С.Ю.					
Н. контр.	Тамкович С.Ю.					
Первый этап строительства. Корпус 1.3				Стадия	Лист	Листов
План первого этажа.				П	25	
				ИП "Зенохов Р.И."		

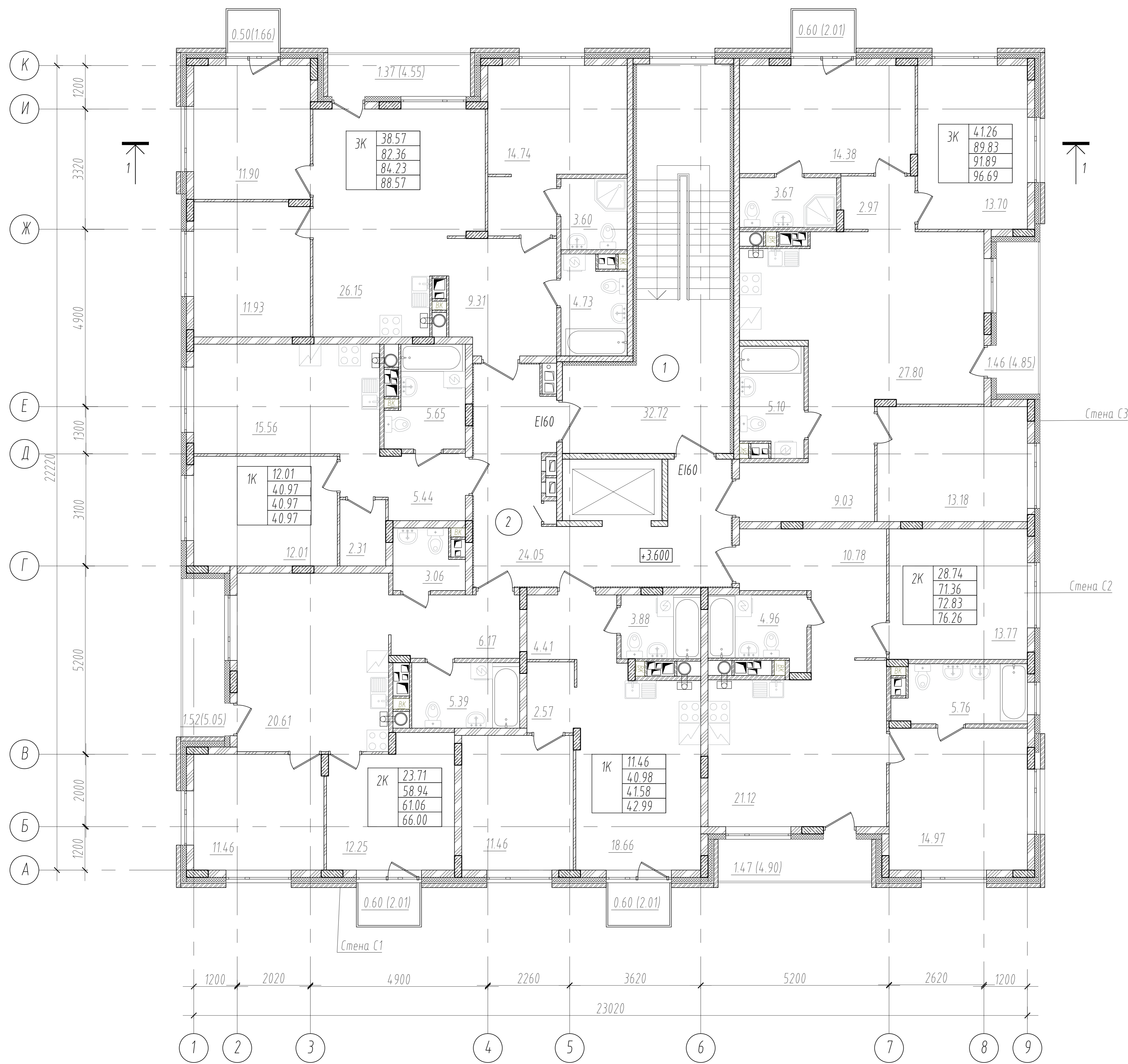

Экспликация внеквартирных помещений жилых этажей

Номер пом-ия	Обозначение	Площадь, м ²	Катег. помещ.
1	Лестничная клетка	32.72	
2	Внеквартирный коридор	24.05	
Сумма площадей помещений:		56.77	

Стена С1:
 - Облицовочный кирпич на системе Cuiberg C-300(4.00) - 120 мм,
 - Зазор - 20 мм
 - Утеплитель "ТЕХНОФАС СТАНДАРТ", плотностью 120 кг/м³ - 120 мм,
 - Газобетонные блоки или монолитный ж/б - 200 мм,

Стена С2:
 - Декоративная штукатурка с окраской,
 - Утеплитель "ТЕХНОФАС СТАНДАРТ", плотностью 120 кг/м³ - 120 мм,
 - Газобетонные блоки или монолитный ж/б - 200 мм,

Стена С3:
 - Декоративная штукатурка с окраской,
 - Утеплитель "ТЕХНОФАС СТАНДАРТ", плотностью 120 кг/м³ - 150 мм,
 - Газобетонные блоки или монолитный ж/б - 200 мм,

Тип квартиры → 1К

Жилая площадь квартиры	12.14
Площадь квартиры без лоджии	43.21
Площадь квартиры с лоджией (с коэф.)	43.80
Площадь квартиры с лоджией (без коэф.)	45.19

Согласовано

Инв. ? подл.
 Погр. и дата
 Взам. инв. ?

2-04/2023 - AP					
Многоквартирные жилые дома с нежилыми помещениями по адресу : г.Тула, Центральный р-н, ограниченный улицами Рязанская, Богородицкая и Городским переулком					
Изм.	Колуч	Лист	Издок.	Подп.	Дата
Разработал	Усов П.Н.				
ГАП	Усов П.Н.				
ГИП	Тамкович С.Ю.				
Н. контр.	Тамкович С.Ю.				
Первый этап строительства. Корпус 1.3				Стадия	Лист
План второго этажа.				П	26
				Листов	
				ИП "Зенохов Р.И."	

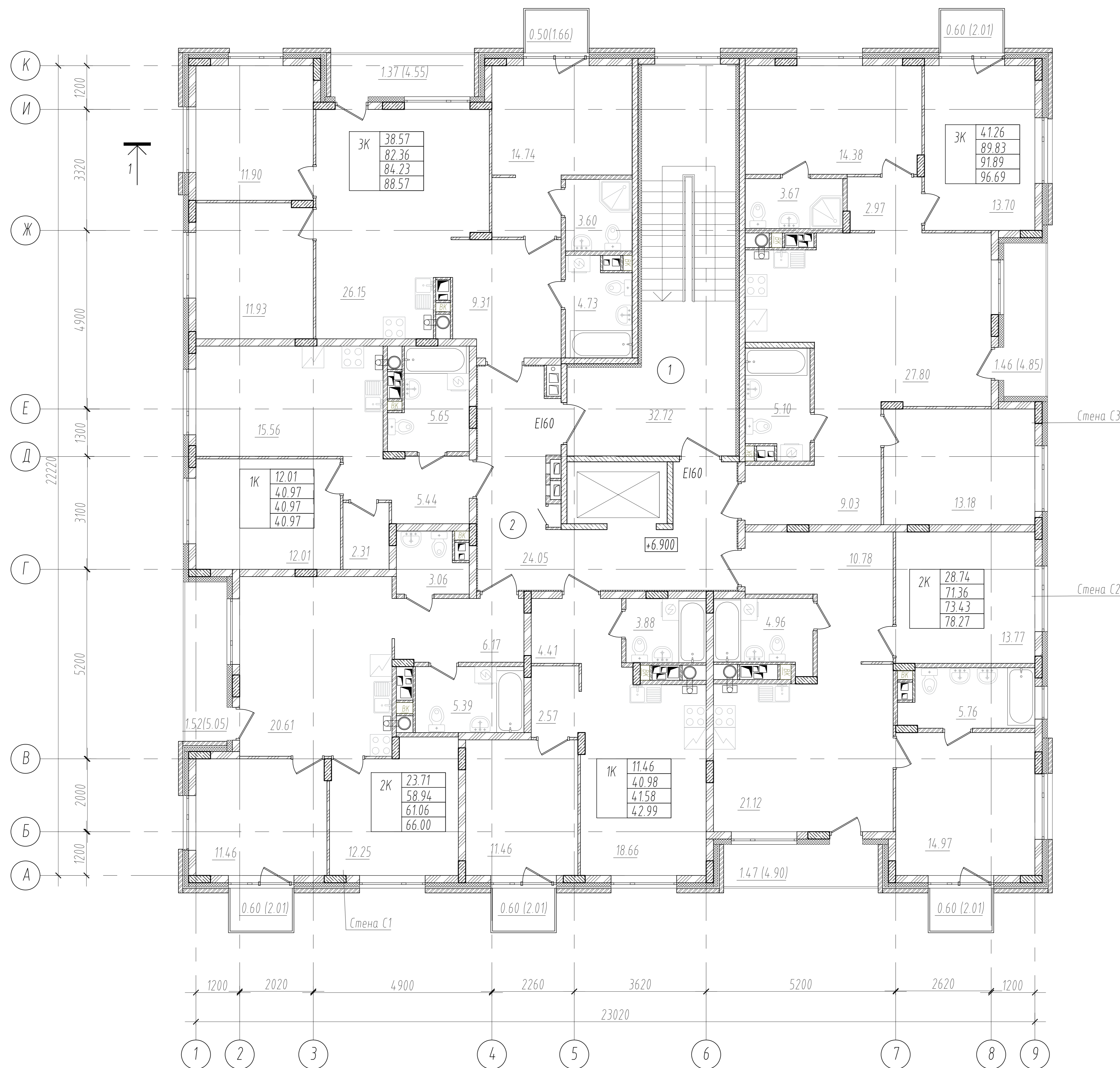

Экспликация внеквартирных помещений жилых этажей

Номер пом-ия	Обозначение	Площадь, м ²	Катег. помещ.
1	Лестничная клетка	32.72	
2	Внеквартирный коридор	24.05	
Сумма площадей помещений:		56.77	

Стена С1:
 - Облицовочный кирпич на системе Cuiberg C-300(400) - 120 мм;
 - Зазор - 20 мм;
 - Утеплитель "ТЕХНОФАС СТАНДАРТ", плотностью 120 кг/м³ - 120 мм;
 - Газобетонные блоки или монолитный ж/б - 200 мм;

Стена С2:
 - Декоративная штукатурка с окраской;
 - Утеплитель "ТЕХНОФАС СТАНДАРТ", плотностью 120 кг/м³ - 120 мм;
 - Газобетонные блоки или монолитный ж/б - 200 мм;

Стена С3:
 - Декоративная штукатурка с окраской;
 - Утеплитель "ТЕХНОФАС СТАНДАРТ", плотностью 120 кг/м³ - 150 мм;
 - Газобетонные блоки или монолитный ж/б - 200 мм;

Тип квартиры	1К	12.14	Жилая площадь квартиры
		43.21	Площадь квартиры без лоджии
		43.80	Площадь квартиры с лоджией (с коэф.)
		45.19	Площадь квартиры с лоджией (без коэф.)

Согласовано

Инв. ? подл.	Погр. и гата	Взам. инв. ?
--------------	--------------	--------------

2-04/2023 - AP						
Многоквартирные жилые дома с нежилыми помещениями по адресу : г.Тула, Центральный р-н, ограниченный улицами Рязанская, Богородицкая и Городским переулком						
Изм.	Колуч	Лист	№ док.	Подп.	Дата	
Разработал	Усов П.Н.					
ГАП	Усов П.Н.					
ГИП	Тамкович С.Ю.					
Н. контр.	Тамкович С.Ю.					
Первый этап строительства. Корпус 1.3					Стадия	Лист
План третьего этажа.					П	27
					Листов	
					ИП "Зенохов Р.И."	

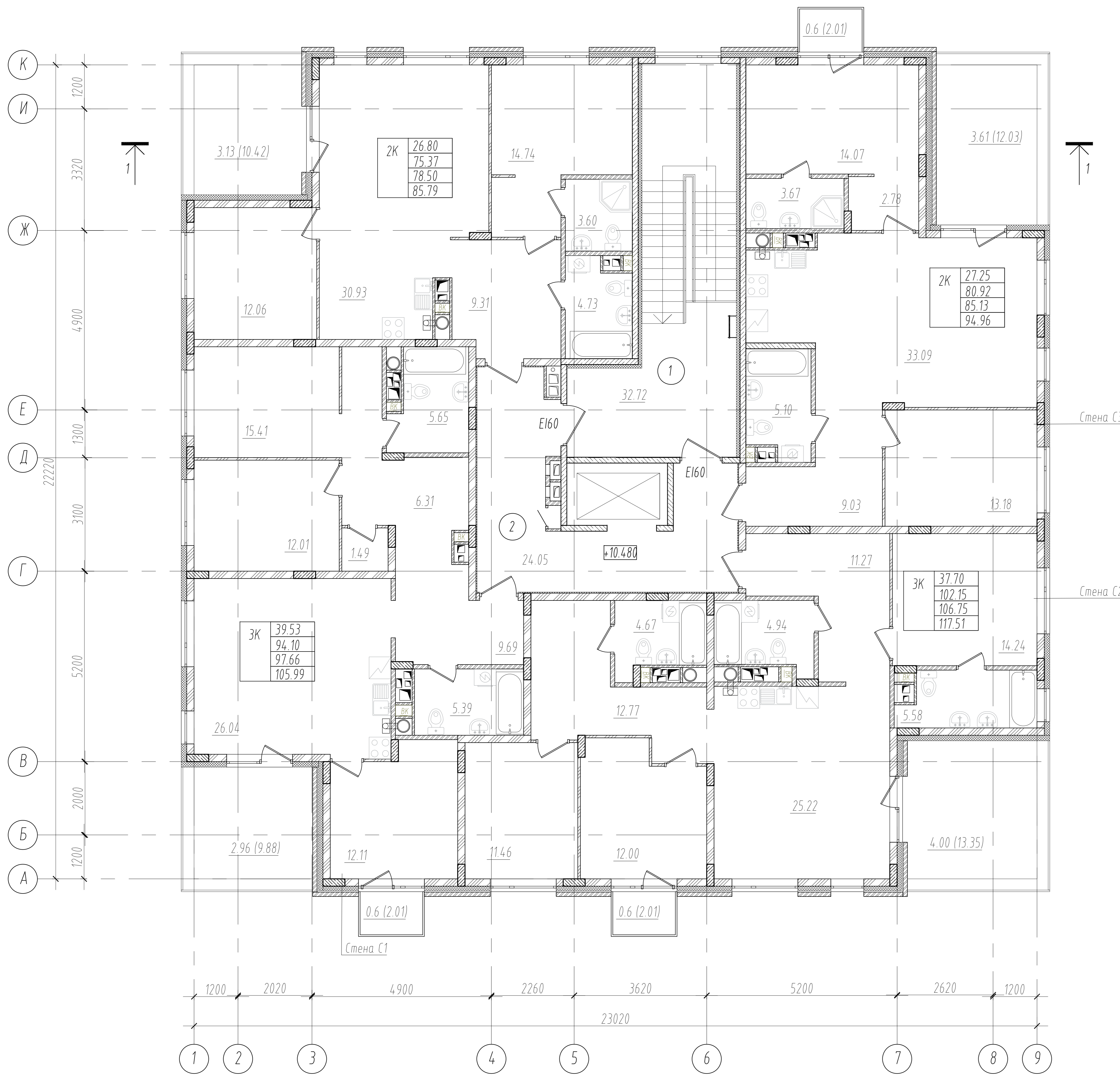

Экспликация внеквартирных помещений жилых этажей

Номер пом-ия	Обозначение	Площадь, м ²	Катег. помещ.
1	Лестничная клетка	32.72	
2	Внеквартирный коридор	24.05	
Сумма площадей помещений:		56.77	

- Стена С1:**
- Облицовочный кирпич на системе Ciber C-300(4.00) - 120 мм;
 - Зазор - 20 мм;
 - Утеплитель "ТЕХНОФАС СТАНДАРТ", плотностью 120 кг/м³ - 120 мм;
 - Газобетонные блоки или монолитный ж/б - 200 мм;
- Стена С2:**
- Декоративная штукатурка с окраской;
 - Утеплитель "ТЕХНОФАС СТАНДАРТ", плотностью 120 кг/м³ - 120 мм;
 - Газобетонные блоки или монолитный ж/б - 200 мм;
- Стена С3:**
- Декоративная штукатурка с окраской;
 - Утеплитель "ТЕХНОФАС СТАНДАРТ", плотностью 120 кг/м³ - 150 мм;
 - Газобетонные блоки или монолитный ж/б - 200 мм;

Тип квартиры	1К	Жилая площадь квартиры
	12.14	Жилая площадь квартиры
	43.21	Площадь квартиры без лоджии
	43.80	Площадь квартиры с лоджией (с коэф.)
	45.19	Площадь квартиры с лоджией (без коэф.)

Согласовано

Инв. ? подл.
Погр. и дата
Взам. инв. ?

2-04/2023 - AP					
Многоквартирные жилые дома с нежилыми помещениями по адресу : г.Тула, Центральный р-н, ограниченный улицами Рязанская, Богородицкая и Городским переулком					
Изм.	Колуч	Лист	Ивзк.	Подп.	Дата
Разработал	Усов П.Н.				
ГАП	Усов П.Н.				
ГИП	Тамкович С.Ю.				
Н. контр.	Тамкович С.Ю.				
Первый этап строительства. Корпус 1.3				Стадия	Лист
План четвертого этажа.				П	28
				Листов	
				ИП "Зенохов Р.И."	

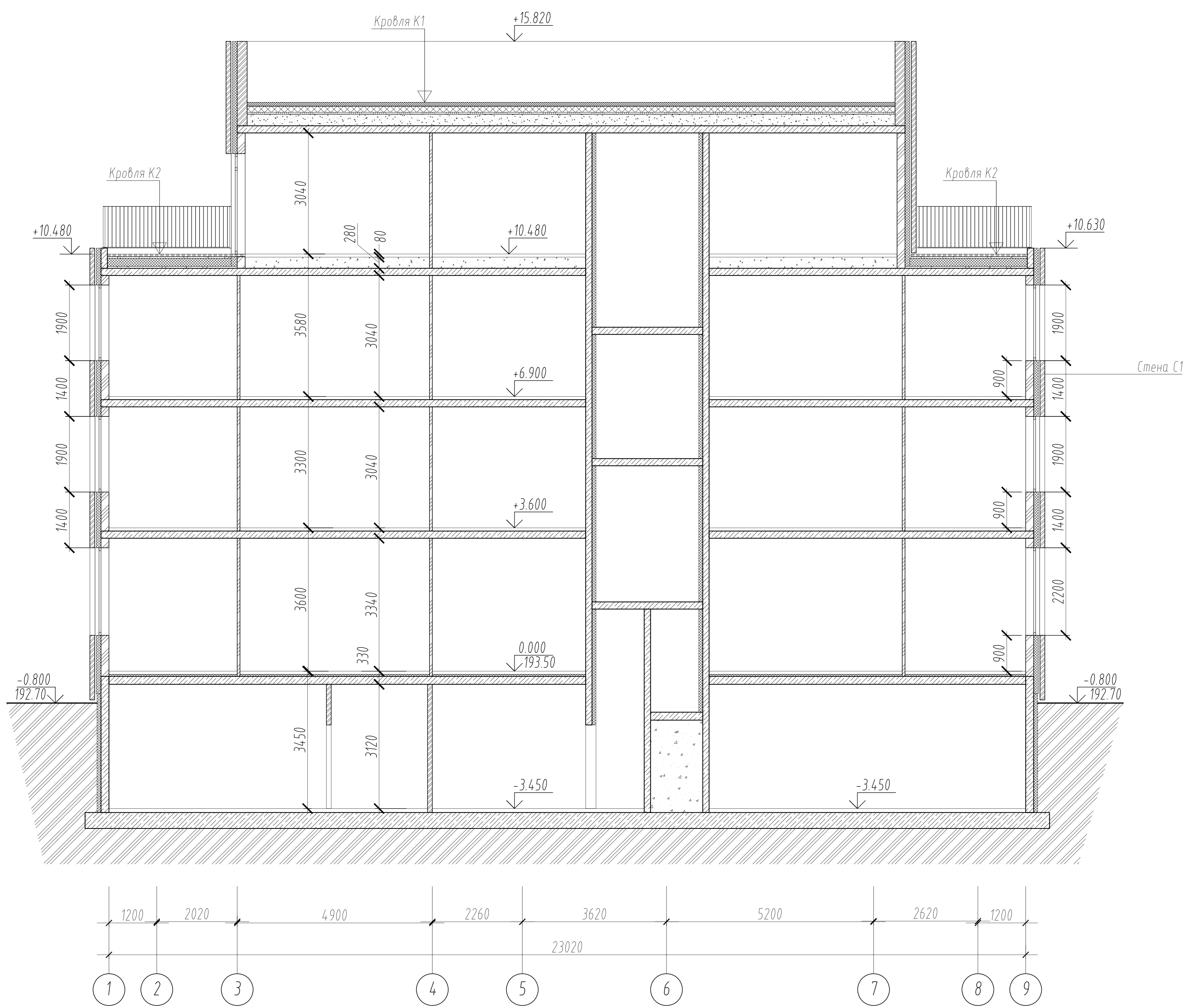

Кровля К1:

- Унифлекс ТКП - 1 слой - 4 мм;
- Унифлекс ТПП - 1 слой - 3 мм;
- Цементно-песчаная стяжка - 50 мм;
- Пленка полиэтиленовая - 1 мм;
- Керамзитовый гравий по уклону - 170 мм;
- ТЕХНИКОЛЬ CARBON ECO, $\rho = 35 \text{ кг/м}^3$ - 150 мм;
- Стеклоизол ХПП - 2 мм;
- Монолитный железобетон - см КЖ

Кровля К2:

- Бетонная тротуарная плитка, толщиной 40мм по сухой цементно-песчаной смеси - 60 мм;
- Иглопробивной геотекстиль 150 г/м²;
- Унифлекс ТКП - 1 слой - 4 мм;
- Унифлекс ТПП - 1 слой - 3 мм;
- Цементно-песчаная стяжка - 50 мм;
- Пленка полиэтиленовая - 1 мм;
- Керамзитовый гравий по уклону - 170 мм;
- ТЕХНИКОЛЬ CARBON ECO, $\rho = 35 \text{ кг/м}^3$ - 150 мм;
- Стеклоизол ХПП - 2 мм;
- Монолитный железобетон - см КЖ

Стена С1:

- Облицовочный кирпич на системе Ciber C-300(400) - 120 мм;
- Зазор - 20 мм
- Утеплитель "ТЕХНОФАС СТАНДАРТ", плотностью 120 кг/м³ - 120 мм;
- Газобетонные блоки или монолитный ж/б - 200 мм;

Стена С2:

- Декоративная штукатурка с окраской;
- Утеплитель "ТЕХНОФАС СТАНДАРТ", плотностью 120 кг/м³ - 120 мм;
- Газобетонные блоки или монолитный ж/б - 200 мм;

Стена С3:

- Декоративная штукатурка с окраской;
- Утеплитель "ТЕХНОФАС СТАНДАРТ", плотностью 120 кг/м³ - 150 мм;
- Газобетонные блоки или монолитный ж/б - 200 мм;

Согласовано	
Взам. инв. ?	
Погр. и дата	
Инв. ? подл.	

2-04/2023 - AP					
Многоквартирные жилые дома с нежилыми помещениями по адресу : г.Тула, Центральный р-н, ограниченный улицами Рязанская, Богородицкая и Городским переулком					
Изм.	Колуч	Лист	Индок.	Подп.	Дата
Разработал	Усов П.Н.				
ГАП	Усов П.Н.				
ГИП	Тамкович С.Ю.				
Н. контр.	Тамкович С.Ю.				
Первый этап строительства. Корпус 1.3				Стадия	Лист
Разрез 1-1				П	30
				ИП "Зенохов Р.И."	



Условные обозначения

-  - Кирпич облицовочный RAL 8007
-  - Штукатурка по утеплителю RAL 000 70 00
-  - Штукатурка по утеплителю RAL 7024
-  - Остекленные поверхности

Согласовано	
Инв. ? подл.	
Погр. и gamma	
Взам. инв. ?	

						2-04/2023 - AP			
						Многоквартирные жилые дома с нежилыми помещениями по адресу : г.Тула, Центральный р-н, ограниченный улицами Рязанская, Богородицкая и Городским переулком			
Изм.	Колуч.	Лист	Индок.	Подп.	Дата	Первый этап строительства. Корпус 1.3	Стадия	Лист	Листов
Разработал	Усов П.Н.						П	31	
ГАП	Усов П.Н.					Фасад в осях 1-9.	ИП "Зенохов Р.И."		
ГИП	Тамкович С.Ю.								
Н. контр.	Тамкович С.Ю.								



Условные обозначения

- Кирпич облицовочный RAL 8007
- Штукатурка по утеплителю RAL 000 70 00
- Штукатурка по утеплителю RAL 7024
- Остекленные поверхности

Согласовано

Взам. инд. ?

Погр. и дата

Инд. ? подл.

							2-04/2023 - AP			
							Многоквартирные жилые дома с нежилыми помещениями по адресу : г.Тула, Центральный р-н, ограниченный улицами Рязанская, Богородицкая и Городским переулком			
Изм.	Кол.уч.	Лист	Индок.	Подп.	Дата		Первый этап строительства.	Стадия	Лист	Листов
Разработал	Усов П.Н.						Корпус 1.3	П	32	
ГАП	Усов П.Н.									
ГИП	Тамкович С.Ю.									
Н. контр.	Тамкович С.Ю.						Фасад в осях 9-1.		ИП "Зенохов Р.И."	



Условные обозначения

- Кирпич облицовочный RAL 8007
- Штукатурка по утеплителю RAL 000 70 00
- Штукатурка по утеплителю RAL 7024
- Остекленные поверхности

Согласовано	
Инв. ? погл.	
Погр. и gamma	
Взам. инв. ?	

2-04/2023 - AP						
Многоквартирные жилые дома с нежилыми помещениями по адресу : г.Тула, Центральный р-н, ограниченный улицами Рязанская, Богородицкая и Городским переулком						
Изм.	Кол.уч.	Лист	Индок.	Подп.	Дата	
Разработал	Усов П.Н.					
ГАП	Усов П.Н.					
ГИП	Тамкович С.Ю.					
Н. контр.	Тамкович С.Ю.					
Первый этап строительства. Корпус 1.3				Стадия	Лист	Листов
				П	33	
Фасад в осях А-К.				ИП "Зенохов Р.И."		

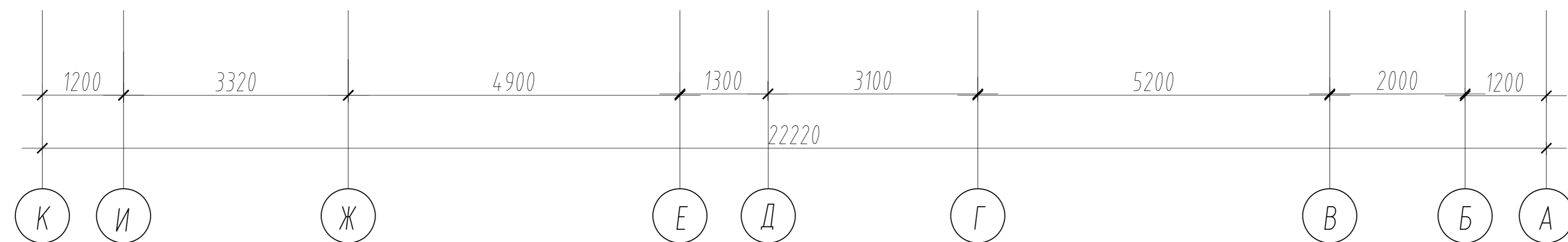

Условные обозначения

- Кирпич облицовочный RAL 8007
- Штукатурка по утеплителю RAL 000 70 00
- Штукатурка по утеплителю RAL 7024
- Остекленные поверхности

Согласовано	
Инв. ? погл.	
Погр. и gamma	
Взам. инв. ?	

						2-04/2023 - AP			
						Многоквартирные жилые дома с нежилыми помещениями по адресу : г.Тула, Центральный р-н, ограниченный улицами Рязанская, Богородицкая и Городским переулком			
Изм.	Колуч	Лист	Индок.	Подп.	Дата	Первый этап строительства. Корпус 1.3	Стадия	Лист	Листов
Разработал	Усов П.Н.						П	34	
ГАП	Усов П.Н.								
ГИП	Тамкович С.Ю.								
Н. контр.	Тамкович С.Ю.					Фасад в осях К-А.	ИП "Зенохов Р.И."		